



Número: **0803002-83.2023.8.10.0001**

Classe: **RECUPERAÇÃO JUDICIAL**

Órgão julgador: **11ª Vara Cível de São Luís**

Última distribuição : **20/01/2023**

Valor da causa: **R\$ 27.115.876,00**

Assuntos: **Administração judicial**

Segredo de justiça? **NÃO**

Justiça gratuita? **NÃO**

Pedido de liminar ou antecipação de tutela? **NÃO**

Partes			
Procurador/Terceiro vinculado	RIO ANIL TRANSPORTE E LOGISTICA LTDA (AUTOR)		
RIO ANIL TRANSPORTE E LOGISTICA LTDA (AUTOR)	BRUNO LEONARDO MORAES DIAZ (ADVOGADO) THIAGO ROBERTO MORAIS DIAZ (ADVOGADO) MARCIO FERREIRA FRANCA (ADVOGADO) ROMULO JOSE SANTOS DA SILVA (ADVOGADO)		
⊖ Juízo (REU)	⊖ Juízo (REU)		
JOSE GUILHERME BRAGA DIEGUEZ FERNANDES FILHO (ADVOGADO)	MUNICIPIO DE SAO LUIS (TERCEIRO INTERESSADO)		
MUNICIPIO DE SAO LUIS (TERCEIRO INTERESSADO)			
ESTADO DO MARANHAO (TERCEIRO INTERESSADO)	ESTADO DO MARANHAO (TERCEIRO INTERESSADO)		
	JUANILTON MADEIRAS VIEGAS (TERCEIRO INTERESSADO)		
JUANILTON MADEIRAS VIEGAS (TERCEIRO INTERESSADO)	EDMAR RAMON BORGES SERRA (ADVOGADO)		
TORNEADORA CARDOSO LTDA - EPP (TERCEIRO INTERESSADO)	TORNEADORA CARDOSO LTDA - EPP (TERCEIRO INTERESSADO)		
SARAH RAQUEL SOUSA MEDEIROS (ADVOGADO)	EUDES DE SOUSA (TERCEIRO INTERESSADO)		
EUDES DE SOUSA (TERCEIRO INTERESSADO)	ANDERSON CAVALCANTE LEAL (ADVOGADO)		
MAURO ROBERTO DE MESQUITA MARQUES (TERCEIRO INTERESSADO)	MAURO ROBERTO DE MESQUITA MARQUES (TERCEIRO INTERESSADO)		
ARISTOTELES RODRIGUES DE SOUSA (ADVOGADO)	RAIMUNDO MOREIRA (TERCEIRO INTERESSADO)		
RAIMUNDO MOREIRA (TERCEIRO INTERESSADO)	LUIS CARLOS OLIVEIRA DA SILVA registrado(a) civilmente como LUIS CARLOS OLIVEIRA DA SILVA (ADVOGADO)		
DANIEL L.P.X. TORRES SOCIEDADE INDIVIDUAL DE ADVOCACIA (TERCEIRO INTERESSADO)	DANIEL L.P.X. TORRES SOCIEDADE INDIVIDUAL DE ADVOCACIA (TERCEIRO INTERESSADO)		
DANIEL LOPES PIRES XAVIER TORRES (ADVOGADO)	W E DE SOUSA LINO (TERCEIRO INTERESSADO)		
W E DE SOUSA LINO (TERCEIRO INTERESSADO)	MARCIO FERREIRA FRANCA (ADVOGADO)		
Documentos			
Id.	Data da Assinatura	Documento	Tipo
89960944	13/04/2023 21:00	Plano de Recuperação Judicial e anexos	Petição
89960946	13/04/2023 21:00	DOC. 01_Plano de Recuperação Judicial	Documento Diverso
89960948	13/04/2023 21:00	DOC. 02_Laudo de viabilidade Econômico-Financeiro_RJ RATRANS	Documento Diverso

89960 949	13/04/2023 21:00	DOC 3.1_RELATORIO FROTA 2023 (2)	Documento Diverso
89960 951	13/04/2023 21:00	DOC 3.2_Avaliação de veiculos_Bens Volkswagen_doc10095820230404063007 (1) (1)	Documento Diverso
89960 955	13/04/2023 21:00	DOC 3.3_Avaliacao de Veiculos Usados	Documento Diverso
89960 956	13/04/2023 21:00	DOC 3.4_27326 (1)	Documento Diverso
89960 957	13/04/2023 21:00	DOC 3.5_27034	Documento Diverso
89960 958	13/04/2023 21:00	DOC 3.6_27331	Documento Diverso
89960 959	13/04/2023 21:00	DOC 3.7_27334	Documento Diverso
89960 960	13/04/2023 21:00	DOC 3.8_27338	Documento Diverso
89960 961	13/04/2023 21:00	DOC 3.9_27339	Documento Diverso
89960 962	13/04/2023 21:00	DOC 3.10_27341	Documento Diverso
89960 963	13/04/2023 21:00	DOC 3.11_27343	Documento Diverso
89960 964	13/04/2023 21:00	DOC 3.12_27344	Documento Diverso
89960 965	13/04/2023 21:00	DOC 3.13_27345	Documento Diverso
89960 966	13/04/2023 21:00	DOC 3.14_27347	Documento Diverso
89960 967	13/04/2023 21:00	DOC 3.15_27348	Documento Diverso
89960 969	13/04/2023 21:00	DOC 3.16_27349	Documento Diverso
89960 970	13/04/2023 21:00	DOC 3.17_27350	Documento Diverso
89960 971	13/04/2023 21:00	DOC 3.18_27351	Documento Diverso
89960 972	13/04/2023 21:00	DOC 3.19_27353	Documento Diverso
89960 973	13/04/2023 21:00	DOC 3.20_27354	Documento Diverso
89960 974	13/04/2023 21:00	DOC 3.21_27355	Documento Diverso
89960 975	13/04/2023 21:00	DOC 3.22_27356	Documento Diverso
89961 176	13/04/2023 21:00	DOC 3.23_27357	Documento Diverso
89961 177	13/04/2023 21:00	DOC 3.24_27401	Documento Diverso
89961 178	13/04/2023 21:00	DOC 3.25_27815	Documento Diverso
89961 179	13/04/2023 21:00	DOC 3.26_100510	Documento Diverso
89961 180	13/04/2023 21:00	DOC 3.27_100516	Documento Diverso
89961 181	13/04/2023 21:00	DOC 3.28_100539	Documento Diverso
89961 182	13/04/2023 21:00	DOC 3.29_100574	Documento Diverso
89961 183	13/04/2023 21:00	DOC 3.30_100604	Documento Diverso
89961 184	13/04/2023 21:00	DOC 3.31_100608	Documento Diverso
89961 188	13/04/2023 21:00	DOC 3.32_100617	Documento Diverso
89961 189	13/04/2023 21:00	DOC 3.33_100618	Documento Diverso
89961 190	13/04/2023 21:00	DOC 3.34_100619	Documento Diverso

89961 191	13/04/2023 21:00	DOC 3.35_100625	Documento Diverso
89961 192	13/04/2023 21:00	DOC 3.36_100626	Documento Diverso
89961 194	13/04/2023 21:00	DOC 3.37_100640	Documento Diverso
89961 195	13/04/2023 21:00	DOC 3.38_100663	Documento Diverso
89961 197	13/04/2023 21:00	DOC 3.39_100664	Documento Diverso
89961 198	13/04/2023 21:00	DOC 3.40_100665	Documento Diverso
89961 199	13/04/2023 21:00	DOC 3.41_100666	Documento Diverso
89961 200	13/04/2023 21:00	DOC 3.42_100667	Documento Diverso
89961 201	13/04/2023 21:00	DOC 3.43_100669	Documento Diverso
89961 203	13/04/2023 21:00	DOC 3.44_100670	Documento Diverso
89961 205	13/04/2023 21:00	DOC 3.45_100671	Documento Diverso
89961 204	13/04/2023 21:00	DOC 3.46_100672	Documento Diverso
89961 206	13/04/2023 21:00	DOC 3.47_100673	Documento Diverso
89961 208	13/04/2023 21:00	DOC 3.48_100674	Documento Diverso
89961 210	13/04/2023 21:00	DOC 3.49_100675	Documento Diverso
89961 209	13/04/2023 21:00	DOC 3.50_100676	Documento Diverso
89961 212	13/04/2023 21:00	DOC 3.51_100677	Documento Diverso
89961 213	13/04/2023 21:00	DOC 3.52_100678	Documento Diverso
89961 215	13/04/2023 21:00	DOC 3.53_100679	Documento Diverso
89961 214	13/04/2023 21:00	DOC 3.54_100680	Documento Diverso
89961 217	13/04/2023 21:00	DOC 3.55_100681	Documento Diverso
89961 216	13/04/2023 21:00	DOC 3.56_100682	Documento Diverso
89961 218	13/04/2023 21:00	DOC 3.57_100683	Documento Diverso
89961 219	13/04/2023 21:00	DOC 3.58_100684	Documento Diverso
89961 220	13/04/2023 21:00	DOC 3.59_100685	Documento Diverso
89961 221	13/04/2023 21:00	DOC 3.60_100686	Documento Diverso
89961 222	13/04/2023 21:00	DOC 3.61_100687	Documento Diverso
89961 223	13/04/2023 21:00	DOC 3.62_100688	Documento Diverso
89961 224	13/04/2023 21:00	DOC 3.63_100689	Documento Diverso
89961 378	13/04/2023 21:00	DOC 3.64_100690	Documento Diverso
89961 376	13/04/2023 21:00	DOC 3.65_100691	Documento Diverso
89961 379	13/04/2023 21:00	DOC 3.67_100695	Documento Diverso
89961 380	13/04/2023 21:00	DOC 3.68_100696	Documento Diverso
89961 381	13/04/2023 21:00	DOC 3.69_100697	Documento Diverso
89961 382	13/04/2023 21:00	DOC 3.70_100698	Documento Diverso

89961 383	13/04/2023 21:00	DOC 3.72_100714	Documento Diverso
89961 978	13/04/2023 21:00	DOC 3.71_100902	Documento Diverso
89961 981	13/04/2023 21:00	DOC 3.73_100718	Documento Diverso
89961 384	13/04/2023 21:00	DOC 3.74_100719	Documento Diverso
89961 388	13/04/2023 21:00	DOC 3.75_100720	Documento Diverso
89961 387	13/04/2023 21:00	DOC 3.76_100721	Documento Diverso
89961 385	13/04/2023 21:00	DOC 3.77_100722	Documento Diverso
89961 389	13/04/2023 21:00	DOC 3.78_100723	Documento Diverso
89961 390	13/04/2023 21:00	DOC 3.79_100725	Documento Diverso
89961 392	13/04/2023 21:00	DOC 3.80_100733	Documento Diverso
89961 393	13/04/2023 21:00	DOC 3.81_100734	Documento Diverso
89961 395	13/04/2023 21:00	DOC 3.82_100801	Documento Diverso
89961 397	13/04/2023 21:00	DOC 3.83_100802	Documento Diverso
89961 396	13/04/2023 21:00	DOC 3.84_100803	Documento Diverso
89961 398	13/04/2023 21:00	DOC 3.85_100804	Documento Diverso
89961 399	13/04/2023 21:00	DOC 3.86_100805	Documento Diverso
89961 400	13/04/2023 21:00	DOC 3.87_100810	Documento Diverso
89961 401	13/04/2023 21:00	DOC 3.88_100814	Documento Diverso
89961 404	13/04/2023 21:00	DOC 3.89_100824	Documento Diverso
89961 402	13/04/2023 21:00	DOC 3.90_100825	Documento Diverso
89961 405	13/04/2023 21:00	DOC 3.100_100826	Documento Diverso
89961 409	13/04/2023 21:00	DOC 3.101_100827	Documento Diverso
89961 410	13/04/2023 21:00	DOC 3.102_100828	Documento Diverso
89961 412	13/04/2023 21:00	DOC 3.103_100829	Documento Diverso
89961 413	13/04/2023 21:00	DOC 3.104_100830	Documento Diverso
89961 414	13/04/2023 21:00	DOC 3.105_100831	Documento Diverso
89961 415	13/04/2023 21:00	DOC 3.106_100832	Documento Diverso
89961 416	13/04/2023 21:00	DOC 3.107_100833	Documento Diverso
89961 417	13/04/2023 21:00	DOC 3.108_100834	Documento Diverso
89961 419	13/04/2023 21:00	DOC 3.109_100835	Documento Diverso
89961 420	13/04/2023 21:00	DOC 3.110_100836	Documento Diverso
89961 421	13/04/2023 21:00	DOC 3.111_100837	Documento Diverso
89961 422	13/04/2023 21:00	DOC 3.112_100838	Documento Diverso
89961 423	13/04/2023 21:00	DOC 3.113_100839	Documento Diverso
89961 424	13/04/2023 21:00	DOC 3.114_100840	Documento Diverso

89961 676	13/04/2023 21:00	DOC 3.115_100885	Documento Diverso
89961 677	13/04/2023 21:00	DOC 3.116_100886	Documento Diverso
89961 678	13/04/2023 21:00	DOC 3.117_100887	Documento Diverso
89961 679	13/04/2023 21:00	DOC 3.118_100888	Documento Diverso
89961 680	13/04/2023 21:00	DOC 3.119_100889	Documento Diverso
89961 683	13/04/2023 21:00	DOC 3.121_100890	Documento Diverso
89961 681	13/04/2023 21:00	DOC 3.120_100890	Documento Diverso
89961 976	13/04/2023 21:00	DOC 3.122_100890	Documento Diverso
89961 977	13/04/2023 21:00	DOC 3.123_100890	Documento Diverso



**EXCELENTÍSSIMO SENHOR DOUTOR JUIZ DE DIREITO DA
DÉCIMA PRIMEIRA VARA CÍVEL DA COMARCA DE SÃO LUIS.**

Processo n.º 0803002-83.2023.8.10.0001.

RIO ANIL TRANSPORTE E LOGÍSTICA LTDA ("RATRANS").

já qualificado nos autos do processo epigrafado, vem, respeitosamente, perante este juízo, por intermédio de seus Advogados e procuradores ao fim subscritos, para **apresentar o PRJ (Plano de Recuperação Judicial)** de acordo com o Art. 53 da LRF.

1. Por oportuno, informa ser tempestiva a presente apresentação do PRJ, uma vez que a Decisão que deferiu o processamento da Recuperação Judicial - *Id. 85595785*, foi publicada por meio do Diário da Justiça Eletrônico (DJe) do dia 16 de fevereiro de 2023 e, sendo de 60 (sessenta) dias o prazo para a apresentação do Plano de Recuperação Judicial, tem-se tempestivo apresentação do referido plano até o dia 17 de abril de 2023, segunda-feira.

2. Assim, a RATRANS requer a juntada de seu Plano de Recuperação Judicial¹, o qual contém todos os requisitos exigidos pelo Artigo 53 da Lei 11.101 de 2005, uma vez que consta no plano, a "*I – discriminação pormenorizada dos meios de recuperação*

¹ Doc. 1 – Plano de Recuperação Judicial





THIAGO DIAZ
ADVOGADOS ASSOCIADOS

a ser empregados, conforme o art. 50 desta Lei, e seu resumo”, bem como a “II – demonstração de sua viabilidade econômica”, estando ainda, devidamente acompanhado do laudo de viabilidade econômico-financeira² e dos laudos de avaliação dos bens e ativos pertencentes aos Requerentes³ (Doc. 03).

3. Desta forma, a RATRANS requer o recebimento do Plano de Recuperação Judicial por este D. Juízo, e aguarda a publicação do Edital do aviso aos credores sobre o recebimento do Plano de Recuperação, e que seja fixado o prazo para a manifestação de eventuais objeções, tudo nos termos do parágrafo único do art. 53, da LRF.

4. Finalmente, em não havendo objeções ao Plano de Recuperação Judicial ora apresentado, requer a RATRANS que Vossa Excelência se digne em homologar o Plano de Recuperação Judicial apresentado e conceder a sua recuperação judicial, nos estritos termos do quanto previsto no art. 58 da LRF.

Nestes Termos,
Pede Deferimento.

São Luís – MA, 12 de abril de 2023.

THIAGO ROBERTO MORAIS DIAZ

Advogado, OAB/MA 7.614

BRUNO LEONARDO MORAES DIAZ

Advogado, OAB/MA 20.497

² Doc. 2 - Laudo de viabilidade econômico-financeira

³ Doc. 3 - Laudos de avaliação dos bens e ativos pertencentes aos Requerentes





PLANO DE RECUPERAÇÃO JUDICIAL

RIO ANIL TRANSPORTE E LOGÍSTICA LTDA – Em Recuperação Judicial.

(doravante “Recuperanda” ou “RATRANS”)

Processo de Recuperação Judicial nº 0803002-83.2023.8.10.0001, em tramitação perante a 11ª Vara Cível de São Luís, da Comarca da Ilha de São Luís do Estado do Maranhão.

São Luís/MA, 12 de abril de 2023.



“A recuperação judicial tem por objetivo viabilizar a superação da situação de crise econômico-financeira do devedor, a fim de permitir a manutenção da fonte produtora, do emprego dos trabalhadores e dos interesses dos credores, promovendo, assim, a preservação da empresa, sua função social e o estímulo à atividade econômica”.

Art. 47, Lei 11.101/2005



ÍNDICE

1.	RIO ANIL TRANSPORTE E LOGÍSTICA LTDA. – “RATRANS”	5
2.	GLOSSÁRIO	5
3.	INTRODUÇÃO	8
3.1.	SUMÁRIO EXECUTIVO	8
3.2.	SOBRE A RATRANS.....	9
3.2.1.	APRESENTAÇÃO	9
3.2.2.	BREVE HISTÓRICO DA RATRANS.....	9
3.3.	MERCADO DE ATUAÇÃO	11
3.3.1.	ANÁLISE DA EMPRESA NA ECONOMIA	11
3.3.2.	CRISE SETORIAL.....	11
3.4.	RAZÕES DA CRISE ECONÔMICO-FINANCEIRA.....	13
4.	OBJETIVOS DO PLANO DE RECUPERAÇÃO JUDICIAL	14
4.1.	OS MEIOS DE RECUPERAÇÃO ADOTADOS	15
4.1.1.	REORGANIZAÇÃO OPERACIONAL.....	15
4.1.2.	BUSCA DE MELHORES FONTES DE FINANCIAMENTO	16
4.1.3.	RETOMADA DA RENTABILIDADE	16
4.1.4.	RETOMADA DA CREDIBILIDADE	17
4.1.5.	FERRAMENTAS DE GESTÃO.....	17
4.1.6.	PLANEJAMENTO ESTRATÉGICO	18
4.2.	OUTROS MEIOS DE RECUPERAÇÃO	18
4.3.	ALIENAÇÃO DE ATIVOS E DE UNIDADES PRODUTIVAS ISOLADAS 19	
5.	VIABILIDADE ECONÔMICO-FINANCEIRA.....	20
5.1.	PREMISSAS ADOTADAS NAS PROJEÇÕES FUTURAS.....	20
5.2.	PROJEÇÕES DE GERAÇÃO DE CAIXA	21
6.	PROPOSTA DE PAGAMENTO AOS CREDORES.....	24
6.1.	PAGAMENTOS AOS CREDORES CLASSE I – TRABALHISTAS.....	24
6.2.	PAGAMENTO AOS CREDORES CLASSE II – GARANTIA REAL	25
6.3.	PAGAMENTO AOS CREDORES CLASSE III – QUIROGRAFÁRIOS ..	27
6.4.	PAGAMENTO AOS CREDORES CLASSE IV – ME/EPP.....	29
6.5.	OBTENÇÃO DE RECURSOS LÍQUIDOS PARA PAGAMENTO DOS CREDORES SUJEITOS AO PLANO.....	30
7.	DISPOSIÇÕES FINAIS	31
7.1.	EFEITOS DA APROVAÇÃO DO PRJ.....	32
7.2.	AÇÕES JUDICIAIS E ARBITRAIS	32
7.3.	MODIFICAÇÕES NO PLANO DE RECUPERAÇÃO JUDICIAL.....	32



7.4. NOVAÇÃO DOS CRÉDITOS	33
7.5. COMPENSAÇÃO DE CRÉDITOS	33
7.6. BAIXA DE PROTESTOS	33
7.7. DESCUMPRIMENTO DO PRJ	34
7.8. ENCERRAMENTO DA RECUPERAÇÃO JUDICIAL.....	34
7.9. COMUNICAÇÃO	34
7.10. CRÉDITOS – MODIFICAÇÃO, IMPUGNAÇÃO E DIVERGÊNCIA	34
7.11. CESSÃO E TRANSFERÊNCIA DE CRÉDITOS	35
7.12. GARANTIAS PESSOAIS	35
7.13. QUITAÇÃO	35
7.14. ELEIÇÃO DO FORO.....	36



1. RIO ANIL TRANSPORTE E LOGÍSTICA LTDA. – “RATRANS”.

RIO ANIL TRANSPORTE E LOGÍSTICA LTDA., denominada “Recuperanda” ou “RATRANS”, inscrita no CNPJ nº 06.997.310/0001-09, com sua sede operacional e administrativa na Rua Antônio Raposo, 425-A, Cutim, CEP nº 65.045-215, na Cidade de São Luís, Estado do Maranhão.

Além da matriz, existe a filial:

- “RIO ANIL TRANSPORTE E LOGÍSTICA LTDA. – Filial Imperatriz/MA”, inscrita no CNPJ sob o nº 06.997.310/0002-90, localizada na Rodovia BR-010, nº 174, KM 1350, CEP nº 65.903-140, Maranhão Novo, Imperatriz/MA.

2. GLOSSÁRIO

Com o objetivo de equiparar o entendimento de todos os envolvidos, os termos e expressões abaixo listados, sempre que utilizados neste Plano de Recuperação Judicial, terão os significados que lhe são atribuídos neste capítulo. As definições serão aplicáveis no singular e no plural, no masculino ou no feminino, sem alteração de significado.

- **RATRANS** ou **Recuperanda**: Autora do pedido de Recuperação Judicial nº 0803002-83.2023.8.10.0001, em tramitação perante a 11ª Vara Cível de São Luís, da Comarca da Ilha de São Luís do Estado do Maranhão e que apresenta o Plano de Recuperação, leia-se RIO ANIL TRANSPORTE E LOGÍSTICA LTDA.
- **Lei de Recuperação e Falências (LRF)**: Lei n.º 11.101, de 9 de fevereiro de 2005, que regula os processos de falência e de recuperação judicial e extrajudicial no Brasil, e suas alterações subsequentes.
- **Juízo da Recuperação**: Juízo da 11ª Vara Cível de São Luís, da Comarca da Ilha de São Luís do Estado do Maranhão, ou qualquer outro juízo que seja declarado competente para o processamento e o julgamento da Recuperação Judicial.
- **Administrador Judicial**: Daniel L. P. X. TORRES SOCIEDADE INDIVIDUAL DE ADVOCACIA, representada por Daniel Lopes Pires Xavier Torres, inscrito na OAB/MA sob o nº 20.721-A, nomeado pelo Juízo da 11ª Vara Cível de São Luís, da Comarca da Ilha de São Luís do Estado do Maranhão, ou quem vier a substituí-lo.



- **Plano de Recuperação Judicial (PRJ ou Plano):** Plano apresentado na forma e nos termos do art. 53º da LRF, no qual são expostos os meios de recuperação a serem adotados e as condições de pagamento dos credores.
- **Assembleia Geral de Credores (AGC):** Assembleia formada nos termos e para as finalidades especificadas no art. 35º e seguintes da Lei n.º 11.101/05, composta pelos credores relacionados no art. 41º da LRF (titulares de créditos derivados da legislação do trabalho ou decorrentes de acidentes de trabalho; titulares de créditos com garantia real; titulares de créditos quirografários, com privilégio especial, com privilégio geral ou subordinados; titulares de créditos enquadrados como microempresa ou empresa de pequeno porte).
- **Credores Trabalhistas:** São os credores detentores de créditos trabalhistas.
- **Credores com Garantia Real:** São os credores detentores de créditos com garantia real.
- **Credores Quirografários:** São os credores detentores de créditos quirografários.
- **Credores ME e EPP:** São os credores detentores de créditos ME e EPP, constituídos como microempresa ou empresa de pequeno porte.
- **Classe I - Credores Trabalhistas:** Classe representante dos credores titulares de créditos definidos no art. 41º, I, da LRF.
- **Classe II - Credores com Garantia Real:** Classe representante dos credores titulares de créditos definidos no art. 41º, II, da LRF.
- **Classe III - Credores Quirografários:** Classe representante dos credores titulares de créditos definidos no art. 41º, III, da LRF.
- **Classe IV - Credores Empresas de Pequeno Porte ou Microempresas:** Classe representante dos credores titulares de créditos definidos no art. 41º, IV, da LRF.
- **Créditos ou Créditos Sujeitos:** São os créditos trabalhistas, créditos com garantia real, créditos quirografários e créditos ME e EPP, assim como as correspondentes obrigações existentes na data do pedido, que estejam sujeitos à Recuperação Judicial nos termos da LRF.
- **Créditos Trabalhistas:** Créditos sujeitos derivados da legislação do trabalho ou decorrentes de acidente de trabalho, ou ainda, equiparados, nos termos do artigo 41º, inciso I, da LRF, incluindo-se aqueles créditos decorrentes da comunicação da rescisão do contrato de trabalho anteriormente à data do pedido, independentemente da forma do cumprimento do aviso prévio, conforme relacionados na Quadro Geral de Credores.



- **Créditos com Garantia Real:** Créditos sujeitos detidos pelos credores com Garantia Real, os quais são garantidos por direitos reais de garantia (incluindo penhor e/ou hipoteca), nos termos do artigo 41º, inciso II, da LRF.
- **Créditos Quirografários:** Créditos sujeitos que sejam quirografários, com privilégio geral, especialmente privilegiados e subordinados, nos termos do artigo 41º, inciso III, da LRF.
- **Créditos ME e EPP:** Créditos sujeitos detidos pelos credores ME e EPP nos termos do artigo 41º, inciso IV, da LRF.
- **Deferimento do Processamento:** Decisão proferida pelo Juízo da 11ª Vara Cível de São Luís, da Comarca da Ilha de São Luís do Estado do Maranhão, na data de 13/02/2023, deferindo o processamento da Recuperação Judicial, nos termos do art. 52º da Lei 11.101/05.
- **Quadro Geral de Credores (QGC):** Quadro ou relação de credores, nos termos do art. 7º, §º 2º, da LRF, podendo ser alterada pelas decisões transitadas em julgado acerca das respectivas impugnações de crédito, ou o quadro geral de credores consolidado e homologado na forma do art. 18º da LRF.
- **Aprovação do Plano:** Significa a data de aprovação deste Plano pelos Credores reunidos na Assembleia Geral de Credores, nos termos do art. 45º da LRF;
- **Homologação Judicial do Plano:** A decisão judicial, proferida pelo Juízo da Recuperação ou pelo Tribunal de Justiça ou outro que seja competente, que concede a Recuperação Judicial a RATRANS, nos termos do art. 58º, *caput*, ou do art. 58º, §º 1º, da LRF.
- **Taxa Referencial (TR):** Lei nº 8.177/91, de 01.03.1991 e suas alterações posteriores. A Taxa Referencial corrige os saldos mensais da caderneta de poupança.
- **Unidade Produtiva Isolada (UPI):** Filial ou Unidade Produtiva Isolada, assim caracterizada nos termos do art. 60º da LRF.
- **Dia Útil:** Significa qualquer dia que não seja sábado, domingo, feriado ou qualquer outro dia em que as instituições bancárias no Estado do Maranhão não funcionem ou estejam autorizadas a não funcionar.



3. INTRODUÇÃO

3.1. SUMÁRIO EXECUTIVO

O objetivo do presente Plano de Recuperação Judicial é apresentar a história da RATRANS, sua trajetória, a importância e relevância da empresa para os municípios em que opera e a atual situação econômico-financeira na qual se encontra, assim como a visão e estratégia para o futuro.

Atuante no segmento de transporte rodoviário coletivo de passageiro municipal, fretamento e locação, bem como de transporte urbano, a RATRANS é de imensurável importância para a Ilha de São Luís e região, assim como para a município de Imperatriz.

Atravessando uma crise econômico-financeira, a empresa viu-se forçada a ingressar com pedido de Recuperação Judicial, realizado em 16 de janeiro de 2023.

Em 13 de fevereiro de 2023, o Juízo da Recuperação Judicial proferiu decisão deferindo o processamento da Recuperação Judicial, nomeando como Administrador Judicial DANIEL L. P. X. TORRES SOCIEDADE INDIVIDUAL DE ADVOCACIA.

Buscando superar sua crise econômico-financeira e reestruturar seus negócios, a RATRANS, ingressou com o pedido recuperacional com o objetivo de:

- i. Preservar a sua atividade empresarial, mantendo sua posição de destaque como uma relevante empresa relacionada ao transporte rodoviário e urbano coletivo;
- ii. Manter a fonte produtora, a geração de riquezas, tributos e empregos;
- iii. Preservar a empresa, sua função social e estimular a atividade econômica, e;
- iv. Estabelecer a forma de pagamento de seus credores, sempre com vistas a atender aos seus melhores interesses;

Apresenta o presente Plano de Recuperação Judicial, que atende aos requisitos do art. 53º da LRF, por:

- i. Pormenorizar os meios de recuperação da RATRANS;
- ii. Ser acompanhado do Laudo Econômico-Financeiro da RATRANS e do Laudo de Avaliação de Bens e Ativos;



- iii. Conter proposta clara e específica para pagamento dos credores sujeitos à Recuperação Judicial.

3.2. SOBRE A RATRANS

3.2.1. APRESENTAÇÃO

A RATRANS está sediada no Estado do Maranhão, na cidade de São Luís/MA e com filial na cidade de Imperatriz/MA, e é amplamente reconhecida por sua excelência e credibilidade, sempre atuando no setor de transporte rodoviário coletivo.

Iniciou suas atividades em 2004 na cidade de São Luís, com posterior criação de sua filial em Imperatriz, no ano de 2015, estando há quase 20 anos no mercado.

Durante sua trajetória, a RATRANS passou a ser reconhecida notoriamente em toda região, distribuindo riquezas e gerando empregos, sem nunca ter recorrido a qualquer benefício judicial ou sofrido quebra (insolvência/falência).

3.2.2. BREVE HISTÓRICO DA RATRANS

A RATRANS possui alta relevância no mercado no qual se encontra inserida, se posicionando como uma das principais empresas que atuam no setor de transporte coletivo no estado do Maranhão.

Sua história se iniciou em 2004 como uma empresa de fretamentos e logística, mas logo depois passou a atuar como uma empresa de transporte rodoviário com sua primeira linha na cidade de São Luís, chamada Circular Distrito Industrial.

Quase no mesmo período foi iniciada a operação no Bairro Vila Nova República, sendo este o começo de uma grande empresa.

Em meados de 2015, a RATRANS foi procurada para conhecer a cidade de Imperatriz/MA e, após verificar o seu sistema rodoviário, apresentou uma proposta única para o transporte urbano da cidade, assinando, em 2016, um contrato para prestar serviço de transporte coletivo urbano em Imperatriz/MA.

Atualmente, a RATRANS conta com uma frota de ônibus superior a 200 veículos, abrangendo tanto ônibus rodoviários quanto de transporte urbano.

Com o intuito de manter a sua atividade empresarial e a qualidade dos seus serviços, visando sempre a população, a RATRANS acabou contraindo dívidas com diversos fornecedores e com instituições financeiras.



Ademais, a RATRANS foi severamente atingida pela pandemia decorrente da Covid-19, visto que o setor de transporte foi fortemente abalado em razão da necessidade de se impor a limitação da circulação de pessoas para evitar o contágio do coronavírus, com a implementação de medidas como o *lockdown*, que resultaram em uma grande perda de sua liquidez financeira e causando ainda mais danos a sua saúde econômica, uma vez que foi obrigada a paralisar suas atividades.

Como se não bastasse, a RATRANS sofreu um incalculável prejuízo em razão de um incêndio que atingiu sua garagem em 06/07/2022, ocasião em que 16 ônibus de sua frota foram queimados, reduzindo, conseqüentemente, a quantidade de veículos disponíveis para a realização de sua atividade, o que foi amplamente divulgado pela mídia local e nacional. Veja-se:



yahoo/noticias YAHOO! NOTÍCIAS

Ônibus ficam destruídos após incêndio em garagem de empresa em São Luís do Maranhão

Redação Notícias
6 de julho de 2022



São Luís (MA): Ônibus ficam destruídos após incêndio em garagem - Foto: Reprodução/TV Mirante

f Um incêndio destruiu 12 ônibus da empresa Ratrans, do transporte público de São Luís e região, na madrugada desta quarta-feira, (6). Os veículos estavam parados na garagem da companhia no bairro Anil na capital maranhense.

Um motorista passou mal por causa da fumaça, foi levado ao hospital e já está fora de perigo.

Por fim, a segunda maior contratante de serviços da RATRANS, a Prefeitura de Imperatriz/MA, encontra-se inadimplente perante a Recuperanda com um débito que beira os 18 milhões de reais, agravando ainda mais a sua situação.

A soma de todos esses acontecimentos colocou a RATRANS em sua atual situação econômico-financeira, a qual é totalmente reversível e superável, por isso a importância do pedido de Recuperação Judicial neste momento, haja vista que, com o deferimento do processamento da Recuperação Judicial, a RATRANS terá “fôlego” para organizar toda a reestruturação necessária.



3.3. MERCADO DE ATUAÇÃO

3.3.1. ANÁLISE DA EMPRESA NA ECONOMIA

A RATRANS possui relevância social e econômica no desenvolvimento da região em que atua, empregando cerca de 402 colaboradores nas cidades de São Luís e Imperatriz, cujos empregos se busca preservar por meio do soerguimento da empresa.

Ademais, a RATRANS sempre buscou realizar suas atividades com excelência, garantindo a satisfação de seus clientes e usuários, atuando com qualidade no setor de transporte, visando, inclusive, a preservação do meio ambiente.

Apesar de toda a consolidação e representatividade que a RATRANS detém, atravessa uma delicada situação de crise econômico-financeira, originada da congruência de alguns fatores de ordem econômica, de mercado, entre outros, os quais serão detalhados nos próximos tópicos.

3.3.2. CRISE SETORIAL

Como mencionado no tópico acima, no exercício de sua atividade empresarial a RATRANS contraiu dívidas com vários de seus fornecedores e com instituições financeiras.

Nesse sentido, a RATRANS já vinha passando por situações desafiadoras em relação a sua situação econômico-financeira, o que se agravou com a chegada da pandemia decorrente da Covid-19, impactando diretamente suas operações e todo o trabalho que vinha desenvolvendo.

O setor de transporte o qual atua a empresa, foi um dos mais atingidos pela pandemia, posto que para se evitar o contágio do coronavírus, as cidades e municípios precisaram impor limitações sobre a circulação de pessoas, impondo, em determinados períodos mais críticos, o *lockdown* como medida restritiva.

Rememora-se que o Governo do Estado do Maranhão, por meio do Decreto nº 35.677, de 21 de março de 2020¹, estabeleceu as medidas de prevenção do contágio e

¹ https://www.saude.ma.gov.br/wp-content/uploads/2020/05/DECRETO_35677_21032020_COMBATE-AO-COVID-19.pdf



combate à propagação do coronavírus, restringindo a aglomeração de pessoas e o exercício de atividades não essenciais.

Assim, a RATRANS foi obrigada a paralisar praticamente por completo a sua atividade, em razão da ausência de demanda e de público, o que trouxe um prejuízo imensurável para sua saúde financeira.

Segundo a Confederação Nacional do Transporte (CNT)², que trouxe dados do Ministério da Economia, o setor de transportes está entre os cinco seguimentos com maior prejuízo durante a pandemia.

A Fundação Getúlio Vargas (FGV) realizou um estudo sobre os impactos da pandemia no setor de transportes e quais medidas foram as mais utilizadas para conter o vírus. Ademais, esse estudo apresentou dados da NTU (Associação Nacional das Empresas de Transportes Urbanos), que demonstram quantas empresas deste setor encerraram as suas atividades durante a pandemia:

Figura 4. Número de empresas operadoras de transporte que encerraram as atividades durante a pandemia da Covid-19

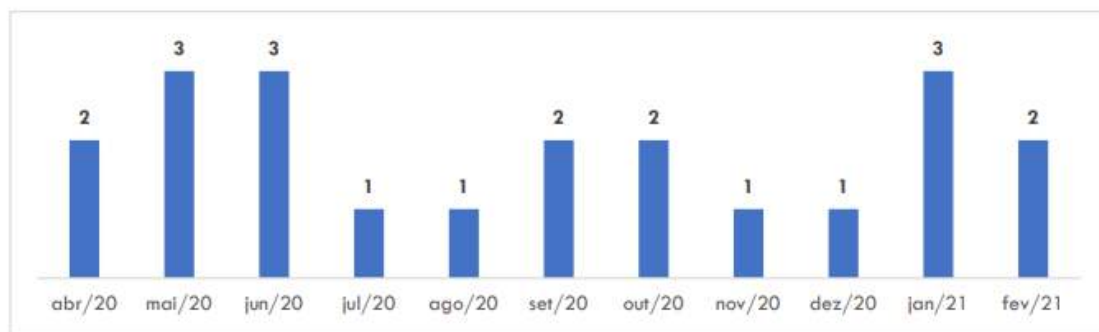

Fonte: https://ceri.fgv.br/sites/default/files/publicacoes/2021-06/tpc_covid19.pdf

A FGV esclareceu que, segundo a NTU “somente os ônibus urbanos contabilizaram, no primeiro ano de pandemia, um prejuízo da ordem de R\$ 11,57 bilhões (período de 03/2020 a 02/2021).”.

Nesse sentido, é possível observar o quanto a RATRANS sofreu com a pandemia e ainda sofre com suas consequências. A NTU apresentou um quadro demonstrando a crise no setor entre o mês de março de 2020 e abril de 2021. Veja-se:

² <https://www.cnt.org.br/agencia-cnt/segmentos-do-transporte-de-passageiros-entre-os-mais-afetados-pela-cri-se-da-covid-19>



Tabela 5 – Impactos observados no transporte público por ônibus resultantes da pandemia de COVID-19 (março/2020 a abril/2021)

Impactos	Situação atual
Interrupção da prestação do serviço*	<ul style="list-style-type: none"> o 13 operadoras e 1 consórcio suspenderam as atividades. o 2 operadoras, 1 consórcio operacional e 1 sistema BRT - RJ sofreram intervenção na operação. o 5 operadoras encerraram suas atividades. o 4 operadoras tiveram seus contratos suspensos.
Encerramento de postos de trabalho	<ul style="list-style-type: none"> o De janeiro/2020 a março/2021, um total de 76.757 postos de trabalho foi perdido em todo o segmento de transporte público urbano de passageiros, segundo dados do Painel do Emprego da Confederação Nacional do Transporte (CNT).
Greves, protestos e manifestações	<ul style="list-style-type: none"> o Em todo o país, 88 sistemas de transporte público por ônibus foram atingidos por 238 movimentos grevistas, protestos e/ou manifestações que ocasionaram a interrupção da oferta de serviços. o Na maior parte dos casos, os motivos principais foram a redução/interrupção da oferta de serviços e a incapacidade das operadoras de pagarem salários e benefícios aos colaboradores devido ao desequilíbrio econômico-financeiro.

Fonte: Associação Nacional das Empresas de Transportes Urbanos-NTU.

Assim, somente os impactos da pandemia decorrente da Covid-19 já seriam suficientes para afetar assustadoramente e gravemente a saúde financeira da RATRANS, todavia, a empresa também enfrentou diversos outros percalços, como o incêndio que ocorreu em sua garagem em julho de 2022, na cidade de São Luís, momento em que perdeu vários de seus veículos, o que foi noticiado pelas mídias.

Assim, ante o que fora exposto, não restam dúvidas de que o pedido de Recuperação Judicial foi o melhor caminho para que a RATRANS possa, através do presente Plano, saldar suas dívidas e honrar com seus compromissos perante os seus credores, preservando a manutenção de sua atividade e o emprego de seus colaboradores.

3.4. RAZÕES DA CRISE ECONÔMICO-FINANCEIRA

Em todos estes anos de atividades, a RATRANS se consolidou como referência local. Entretanto, nem mesmo essa solidificação conseguiu fazer com que passasse ileso aos efeitos da pandemia decorrente da Covid-19, que se somou as dificuldades já enfrentadas anteriormente pela empresa.

Como já mencionado em tópicos anteriores, a RATRANS se viu obrigada a paralisar quase que totalmente as suas atividades no período da pandemia, o que gerou incalculáveis prejuízos.

Como se não bastasse, a sua segunda maior contratante, a Prefeitura de Imperatriz, encontra-se inadimplente pelo valor de quase 18 milhões de reais, o que por



óbvio, afeta o fluxo de caixa da Recuperanda, principalmente na atual situação financeira em que se encontra.

Os valores em aberto devidos pela Prefeitura de Imperatriz estão se acumulando desde meados do mês de novembro de 2019, ou seja, antes mesmo do início da pandemia a RATRANS já vinha enfrentando situações desafiadoras.

O resultado da soma desses fatores atingiu diretamente o caixa da empresa, bem como as suas finanças, de modo que o seu endividamento se tornou insustentável, não vislumbrando alternativa, a não ser a ingressar com o pedido de Recuperação Judicial.

Em síntese, as razões da crise econômico-financeira da RATRANS são decorrentes do:

- a. Acúmulo de dívidas com fornecedores e instituições bancárias no exercício de sua atividade;
- b. Pandemia oriunda da Covid-19;
- c. Perda de veículos em incêndio ocorrido na garagem da cidade de São Luís;
- d. Inadimplência no valor de quase 18 milhões de reais devidos pela Prefeitura de Imperatriz;

4. OBJETIVOS DO PLANO DE RECUPERAÇÃO JUDICIAL

Diante das dificuldades apresentadas pela RATRANS em cumprir com as suas obrigações financeiras, este Plano de Recuperação objetiva:

- i. Preservar a RATRANS como entidade econômica geradora de empregos, tributos e riquezas, assegurando o exercício da sua função social;
- ii. Viabilizar a superação da crise econômico-financeira deflagrada nos últimos anos, restabelecendo-se o valor econômico da RATRANS e seus ativos;
- iii. Atender o interesse dos credores da RATRANS, de forma a permitir sua continuidade, mediante composição baseada em uma estrutura de pagamentos compatível com a nova realidade e potencial de geração de caixa, no contexto da Recuperação Judicial e período subsequente.

Especificamente, o Plano proposto confere a cada um dos credores um fluxo de pagamentos ordenado e que lhes assegure um retorno aceitável a ser provido, em situação mais favorável do que seria eventualmente em um caso de falência e, conseqüentemente, liquidação patrimonial da RATRANS.



4.1. OS MEIOS DE RECUPERAÇÃO ADOTADOS

Nesta seção abordaremos os métodos adotados e as estratégias em desenvolvimento para neutralizar o momento de dificuldade financeira da RATRANS, assim como buscar um resultado operacional positivo e vislumbrar uma oportunidade de superar a crise, mantendo o benefício e a contribuição social.

4.1.1. REORGANIZAÇÃO OPERACIONAL

Uma enorme revisão de todas as despesas administrativas, comerciais, e de recursos humanos foi iniciada com o deferimento da Recuperação Judicial da RATRANS.

A Recuperanda apurou um grande prejuízo financeiro nos últimos anos, e, medidas emergenciais foram tomadas juntamente ao pedido de Recuperação Judicial. Tais ações visaram minimizar drasticamente esses prejuízos, buscando incessantemente um ajuste para que como primeira meta, a RATRANS parasse de gerar prejuízos.

O objetivo foi o de atingir o ponto de equilíbrio da operação, que ocorre quando saídas e entradas se equivalem, portanto ainda sem geração de lucros, mas também sem geração de prejuízo. Posteriormente, no médio prazo, visa-se voltar a pleitear crescimentos de forma paulatina na rentabilidade, a fim de poder saldar todos os compromissos com seus credores, de maneira consistente, pautada e organizada, conforme apresentado neste presente Plano.

Entre as medidas estão:

- i. Novas negociações com fornecedores que passaram a vender à vista, com desconto, gerando economia no custo da mercadoria vendida;
- ii. Aplicação rígida de mecanismos de controle de perdas na execução dos serviços;
- iii. Desenvolvimento e integração de toda a plataforma tecnológica e software de gestão utilizados, a fim de fornecer controle e indicadores mais concisos;
- iv. Estruturação e implementação da gestão de metas, alinhamento de objetivos entre os times e campanha motivacional interna;
- v. Reestruturação e análise detalhada da gestão financeira, com o objetivo de estabelecer o valor exato para a lucratividade, receita, custos, despesas, margem de contribuição e ponto de equilíbrio;
- vi. Implementação de reuniões de análise de resultado periódicas e padronizadas, que possibilitam visualizar a performance econômica e financeira;



- vii. Mapeamento detalhado dos principais processos críticos, através de reuniões com os envolvidos em cada processo, para identificar os gargalos operacionais;
- viii. Estruturação de relatórios, controles e informações necessários para eliminar riscos e erros;
- ix. Modelo de avaliação dos funcionários, focado em atender as suas necessidades e identificar talentos.

Todas as decisões acima têm o intuito de diminuir a demanda de capital de giro, infraestrutura e recursos humanos, para colocar a RATRANS em linha com a sua nova estratégia.

Após o período de ajustes, projeta-se que a RATRANS passe a ter geração de caixa positiva e possa iniciar o ciclo de pagamento dos seus credores. A Recuperanda acredita que somente com o engajamento de todos os envolvidos há a real reestruturação do negócio. E, para isso, uma nova cultura de meritocracia está sendo implantada, onde os colaboradores estão sendo orientados a reduzir custos, despesas e focar no resultado positivo.

4.1.2. BUSCA DE MELHORES FONTES DE FINANCIAMENTO

As taxas de juros vêm apresentando elevação significativa e consistente, e como o mercado passa por uma forte redução de sua oferta, o mercado de crédito no Brasil tem diminuído expressivamente sua propensão a conceder novas linhas de crédito, combinando com o aumento da inadimplência, sobe também o risco do crédito. Considerando a concentração do controle do mercado em poucos grandes bancos, a dificuldade de fontes de financiamento compatíveis com a manutenção do negócio fica mais escassa e rara.

Apesar do momento exposto, a RATRANS continua envidando esforços no sentido de negociar o financiamento das operações, buscando taxas mais atraentes e menos onerosas com novas instituições financeiras parceiras, também junto a fornecedores e outros tipos de fomentadores. O mercado entende que apesar da atual crise, a RATRANS tem potencial para a sua superação com o suporte da Recuperação Judicial e o balizamento do passivo atual.

4.1.3. RETOMADA DA RENTABILIDADE

Todos os esforços da administração se concentram para que a RATRANS volte a ser rentável, inicialmente estancando os prejuízos, principalmente causados por escassez de crédito, e posteriormente, reestruturando a operação como um todo.



Atualmente, o foco da administração está voltado para a eliminação de inconsistências na operação, melhorias nos processos, reformulação da base de colaboradores e atendimento de novas demandas, para que com o mercado em novo patamar a RATRANS volte a crescer.

Mesmo após inúmeros fatores que afetaram a sua atividade nos últimos anos, a Recuperanda acredita na capacidade de voltar a ser rentável, como já foi no passado. Para tal, as políticas e os controles estão mais rígidos e voltados para o resultado.

Soma-se, ainda, a confiança da RATRANS, seus colaboradores e parceiros (movimentos positivo de variáveis macroeconômicas setorial), na real situação de que o mercado interno deverá retomar a forte “demanda” pelo próximo decênio.

Sendo assim, as perspectivas para o soerguimento da RATRANS com base nas perspectivas de mercado e por meio do processo de Recuperação Judicial, são comprovadamente viáveis e positivas.

4.1.4. RETOMADA DA CREDIBILIDADE

Um intenso processo de discussão com os principais credores da RATRANS foi iniciado, no sentido da manutenção dos serviços essenciais à atividade e, no fornecimento de mercadorias fundamentais para manter a operação em funcionamento. A Recuperanda está em um processo contínuo de retomada da sua credibilidade.

Como parte desse processo, a RATRANS está proativamente informando os seus parceiros comerciais sobre o andamento da Recuperação Judicial. A política adotada é 100% de transparência, o que também se evidencia pela orientação daqueles parceiros que estão pela primeira vez envolvidos em um processo de Recuperação Judicial.

4.1.5. FERRAMENTAS DE GESTÃO

A RATRANS vem implantando novas técnicas e ferramentas de gestão para acompanhar os custos da sua operação, agora com maior consistência nos seus controles. Com isso, a empresa se prepara para obter um melhor resultado no controle dos custos e despesas.

Todo o sistema para gerenciamento de processos da RATRANS está sendo remodelado e um enorme esforço de todo o quadro administrativo foi tomado para trazer, de fato, um retrato fidedigno da realidade dos negócios e, também, a implantação das melhores práticas para que todo o processo possa ser acompanhado juntamente com os resultados via sistema.



No processo total, o acompanhamento dos administradores está mais eficaz, conferindo maior eficiência na operação.

A descentralização da tomada de decisões está em curso de forma gradativa, onde as obrigações e delegações estão com os gerentes administrativos e com os administradores. Somado a isso, um acompanhamento mais próximo dos colaboradores está ajudando na identificação de talentos e na motivação do ambiente.

4.1.6. PLANEJAMENTO ESTRATÉGICO

A RATRANS está trabalhando na elaboração e na implantação de um renovado planejamento estratégico, envolvendo a definição de políticas, estratégias e objetivos. Além disso, a Recuperanda está implantando um orçamento, que será acompanhado periodicamente, visando corrigir distorções dentro do próprio período para não prejudicar a rentabilidade operacional.

Dentro dessa estratégia, os gerentes estão mais próximos do acompanhamento da operação, além de ter as informações atualizadas, há o controle de mudanças de curso entre um período e outro, a fim de identificar os possíveis gargalos que provocam perdas.

4.2. OUTROS MEIOS DE RECUPERAÇÃO

A administração da RATRANS está analisando detalhadamente a viabilidade de cada meio de recuperação, conforme estabelece o art. 50º da Lei 11.101/05. Todas as medidas a seguir podem ser tomadas, desde que os valores dos credores sejam prioritariamente liquidados com os recursos oriundos das medidas a serem implantadas.

- *Concessão de prazos e condições especiais para pagamento das obrigações vencidas ou vincendas;*
- *Cisão, incorporação, fusão ou transformação de sociedade, constituição de subsidiária integral, ou cessão de cotas ou ações, respeitando os direitos dos sócios, nos termos da legislação vigente;*
- *Venda ou arrendamento de Unidade Produtiva Isolada;*
- *Alteração do controle societário;*
- *Aumento de capital social;*
- *Venda parcial dos bens;*
- *Emissão de valores mobiliários;*



- *Trespasse ou arrendamento de estabelecimento, inclusive à sociedade constituída pelos próprios empregados;*
- *Redução salarial, compensação de horários e redução da jornada, mediante acordo ou convenção coletiva;*
- *Dação em pagamento ou novação de dívidas do passivo, com ou sem constituição de garantia própria ou de terceiros;*
- *Constituição de sociedade de credores;*
- *Equalização de encargos financeiros relativos a débitos de qualquer natureza, tendo como termo inicial a data da distribuição do pedido de recuperação judicial;*
e
- *Constituição de sociedade de propósito específico para adjudicar, em Pagamento dos créditos, os ativos do devedor.*

4.3. ALIENAÇÃO DE ATIVOS E DE UNIDADES PRODUTIVAS ISOLADAS

A RATRANS poderá, a partir da Homologação Judicial do Plano, por decisão exclusiva dos administradores, gravar, substituir ou alienar bens do seu ativo permanente, sem a necessidade de prévia autorização judicial ou da Assembleia Geral de Credores, sem prejuízo às demais alienações de bens ou outras transações previstas pelo Plano, respeitando-se os direitos contratuais, gravames e demais restrições que sejam aplicáveis a tais ativos. Decorrido o prazo de 2 (dois) anos após a Homologação Judicial do Plano pelo juízo da Recuperação Judicial, a RATRANS poderá alienar livremente quaisquer bens de seu ativo circulante ou permanente que não se encontrem gravados, não sendo aplicáveis as restrições previstas neste Plano ou no art. 66³ da LRF.

Quaisquer alienações de UPs serão realizadas por meio de Procedimento Competitivo, nos termos dos art. 60⁴ e 142⁵ da LRF. Em qualquer caso, a alienação será feita ao proponente que ofertar as melhores condições para o cumprimento do Plano,

³ Art. 66. Após a distribuição do pedido de recuperação judicial, o devedor não poderá alienar ou onerar bens ou direitos de seu ativo não circulante, inclusive para os fins previstos no art. 67 desta Lei, salvo mediante autorização do juiz, depois de ouvido o Comitê de Credores, se houver, com exceção daqueles previamente autorizados no plano de recuperação judicial.

⁴ Art. 60. Se o plano de recuperação judicial aprovado envolver alienação judicial de filiais ou de unidades produtivas isoladas do devedor, o juiz ordenará a sua realização, observado o disposto no art. 142 desta Lei.

⁵ Art. 142. A alienação de bens dar-se-á por uma das seguintes modalidades:

I - leilão eletrônico, presencial ou híbrido;

II - (revogado);

III - (revogado);

IV - processo competitivo organizado promovido por agente especializado e de reputação ilibada, cujo procedimento deverá ser detalhado em relatório anexo ao plano de realização do ativo ou ao plano de recuperação judicial, conforme o caso;

V - qualquer outra modalidade, desde que aprovada nos termos desta Lei.



nos termos da LRF, atendidas as demais condições previstas neste Plano. Fica a critério da RATRANS optar por qualquer modalidade de Procedimento Competitivo.

Na eventualidade da RATRANS ter realizado, desde a data do pedido de Recuperação Judicial, certas alienações de ativos, estas serão, devidamente, reconhecidas pelos credores como válidas e eficazes, desde que, tenham sido devidamente submetidas e aprovadas pelo Juízo da Recuperação Judicial.

5. VIABILIDADE ECONÔMICO-FINANCEIRA

5.1. PREMISSAS ADOTADAS NAS PROJEÇÕES FUTURAS

Com todos os ajustes e ações tomadas pela RATRANS e após o período de maturação das decisões tomadas, o Plano de Recuperação Judicial mostra sua viabilidade, e indica que a recuperação é possível. O objetivo imediato e emergencial é que a RATRANS não gere prejuízos e continue operando. Após esse período de efeitos das ações adotadas, volte a gerar caixa para honrar seus compromissos com os credores.

É indispensável que o disposto abaixo seja cumprido para que a RATRANS possa recompor o capital de giro necessário para garantir a continuidade de suas atividades e para a preservação de seus ativos, bem como para o desenvolvimento do seu plano de negócio de forma redimensionada, sem prejuízo a seus colaboradores.

A seguir, apresentamos as premissas adotadas para as projeções, que são a solução para o equacionamento do passivo financeiro, e que viabilizam a capacidade de pagamento:

- i. Compatibilização do fluxo de caixa com a continuidade da RATRANS;
- ii. Efeito das reduções de custos e despesas fixos das atitudes tomadas elencadas acima neste Plano;
- iii. Todas as decisões acima, após o período de maturação e carência, serão elementos garantidores de uma geração de caixa positivo;
- iv. No momento em que a RATRANS voltar a gerar caixa, irá destinar boa parte para pagamento dos credores, conforme fluxo que será apresentado a seguir e os excedentes de caixa serão dedicados a recomposição do capital de giro, bem como manutenção da operação.



Com essas premissas adotadas as projeções demonstram viabilidade de execução, com reversão significativa do quadro atual, garantindo pagamento aos credores.

5.2. PROJEÇÕES DE GERAÇÃO DE CAIXA

A seguir apresenta-se a capacidade de geração de caixa da RATRANS. O cenário traçado utiliza bases praticáveis e fundamentos de redução de custos e despesas, melhoria da eficiência e foco estratégico. Destaca-se que o faturamento da Recuperanda se compõe essencialmente dos transportes rodoviários coletivos e urbanos, bem como fretamento e locação. Nesse contexto, a projeção contempla o volume de operações e custos ao longo dos períodos. O cenário projetado permitirá a empresa saldar as suas dívidas sujeitas a Recuperação Judicial.

É evidente que a RATRANS se utilizará do financiamento em depreciação dos seus ativos recorrentes, a fim de saldar as dívidas da Recuperação Judicial. E, com o não reinvestimento em capital físico, a Recuperanda assim se dispõem, de nos primeiros anos, se financiarem consumindo o capital físico atual.





RATRANS	ANO 1	ANO 2	ANO 3	ANO 4	ANO 5	ANO 6	ANO 7	ANO 8
RECEITA OPERACIONAL BRUTA	42.793.557	45.361.171	46.722.006	48.123.666	49.086.139	49.577.001	49.824.886	50.074.010
(-) DEDUCAO DA RECEITA BRUTA	- 357.856	- 379.328	- 390.708	- 402.429	- 410.477	- 414.582	- 416.655	- 418.738
(=) RECEITA OPERACIONAL LÍQUIDA	42.435.701	44.981.843	46.331.298	47.721.237	48.675.662	49.162.418	49.408.231	49.655.272
(-) CPV / CMV / CSV	- 31.239.297	- 32.650.063	- 33.461.417	- 34.120.607	- 34.768.216	- 35.115.899	- 35.291.478	- 35.326.064
(=) LUCRO OPERACIONAL BRUTO	11.196.404	12.331.780	12.869.881	13.600.630	13.907.445	14.046.520	14.116.752	14.329.208
(+ / -) RECEITAS / DESPESAS OPERACIONAIS	- 9.735.327	- 10.216.252	- 10.522.739	- 10.838.422	- 11.044.135	- 11.132.267	- 11.187.928	- 11.131.429
DESPESAS ADMINISTRATIVAS	- 9.735.327	- 10.216.252	- 10.522.739	- 10.838.422	- 11.044.135	- 11.132.267	- 11.187.928	- 11.131.429
(+ / -) OUTRAS RECEITAS E DESPESAS OP	- 8.466	- 8.974	- 9.244	- 9.521	- 9.711	- 9.808	- 9.858	- 9.907
Resultado Financeiro Líquido	- 8.466	- 8.974	- 9.244	- 9.521	- 9.711	- 9.808	- 9.858	- 9.907
(+ / -) OUTRAS RECEITAS E DESPESAS	- 249.226	- 4.536	- 4.672	- 4.812	- 4.909	- 4.958	- 4.982	- 5.007
RESULTADO ANTES DA CSLL E IRPJ	1.203.385	2.102.017	2.333.226	2.747.875	2.848.691	2.899.487	2.913.984	3.182.864
PROVISÕES DE IRPJ/CSLL	- 409.151	- 714.686	- 793.297	- 934.277	- 968.555	- 985.825	- 990.755	- 1.082.174
LUCRO LÍQUIDO DO EXERCÍCIO	794.234	1.387.331	1.539.929	1.813.597	1.880.136	1.913.661	1.923.230	2.100.691
FLUXO DE CAIXA								
ATIVIDADES OPERACIONAIS	794.234	1.387.331	1.539.929	1.563.597	1.580.136	1.463.661	1.473.230	1.700.691
AMORTIZAÇÕES DÍVIDAS DA RJ	- 4.096.600	-	- 110.068	- 110.068	- 110.068	- 110.068	- 110.068	- 330.203
Credores Classe I (Trabalhistas)	- 4.096.600	-	-	-	-	-	-	-
Credores Classe II (Garantia Real)	-	-	66.128	66.128	66.128	66.128	66.128	198.385
Credores Classe III (Quirografários)	-	-	43.842	43.842	43.842	43.842	43.842	131.525
Credores Classe IV (ME)	-	-	98	98	98	98	98	293
AMORTIZAÇÕES DÍVIDAS EXTRAJURISDICIONAIS	- 175.551	- 175.551	- 180.551	- 230.551	- 230.551	- 100.000	- 150.000	- 150.000
ATIVIDADES DE FINANCIAMENTO	3.500.000	- 1.225.317	- 1.225.317	- 1.225.317	- 1.225.317	- 1.225.317	- 1.225.317	- 1.225.317
SALDO DE CAIXA DO INÍCIO DO PERÍODO	-	22.084	8.547	32.540	30.202	44.402	72.678	60.522
SALDO DE CAIXA DO FINAL DO PERÍODO	22.084	8.547	32.540	30.202	44.402	72.678	60.522	55.692





RATRANS	ANO 9	ANO 10	ANO 11	ANO 12	ANO 13	ANO 14	ANO 15	ANO 16	ANO 17
RECEITA OPERACIONAL BRUTA	50.324.380	50.576.002	50.828.882	51.083.026	51.338.441	51.595.134	51.853.109	52.112.375	52.372.937
(-) DEDUCAO DA RECEITA BRUTA	- 420.832	- 422.936	- 425.051	- 427.176	- 429.312	- 431.459	- 433.616	- 435.784	- 437.963
(=) RECEITA OPERACIONAL LÍQUIDA	49.903.548	50.153.066	50.403.831	50.655.850	50.909.130	51.163.675	51.419.494	51.676.591	51.934.974
(-) CPV / CMV / CSV	- 35.502.694	- 35.680.208	- 35.858.609	- 36.037.902	- 36.218.091	- 36.399.182	- 36.581.178	- 36.764.083	- 36.947.904
(=) LUCRO OPERACIONAL BRUTO	14.400.854	14.472.858	14.545.223	14.617.949	14.691.038	14.764.494	14.838.316	14.912.508	14.987.070
(+ / -) RECEITAS / DESPESAS OPERACIONAIS	- 11.187.086	- 11.243.022	- 11.299.237	- 11.355.733	- 11.412.512	- 11.469.574	- 11.526.922	- 11.584.557	- 11.642.480
DESPESAS ADMINISTRATIVAS	- 11.187.086	- 11.243.022	- 11.299.237	- 11.355.733	- 11.412.512	- 11.469.574	- 11.526.922	- 11.584.557	- 11.642.480
(+ / -) OUTRAS RECEITAS E DESPESAS OP	- 9.956	- 10.006	- 10.056	- 10.106	- 10.157	- 10.208	- 10.259	- 10.310	- 10.362
Resultado Financeiro Líquido	- 9.956	- 10.006	- 10.056	- 10.106	- 10.157	- 10.208	- 10.259	- 10.310	- 10.362
(+ / -) OUTRAS RECEITAS E DESPESAS	- 5.032	- 5.058	- 5.083	- 5.108	- 5.134	- 5.160	- 5.185	- 5.211	- 5.237
RESULTADO ANTES DA CSLL E IRPJ	3.198.779	3.214.773	3.230.847	3.247.001	3.263.236	3.279.552	3.295.950	3.312.429	3.328.992
PROVISÕES DE IRPJ/CSLL	- 1.087.585	- 1.093.023	- 1.098.488	- 1.103.980	- 1.109.500	- 1.115.048	- 1.120.623	- 1.126.226	- 1.131.857
LUCRO LÍQUIDO DO EXERCÍCIO	2.111.194	2.121.750	2.132.359	2.143.021	2.153.736	2.164.504	2.175.327	2.186.203	2.197.134
FLUXO DE CAIXA									
ATIVIDADES OPERACIONAIS	1.711.194	1.701.750	1.712.359	543.021	853.736	864.504	825.327	886.203	847.134
AMORTIZAÇÕES DÍVIDAS DA RJ	- 330.203	- 330.203	- 330.203	- 330.203	- 660.406	- 660.406	- 660.406	- 660.406	- 660.406
Credores Classe I (Trabalhistas)	-	-	-	-	-	-	-	-	-
Credores Classe II (Garantia Real)	198.385	198.385	198.385	198.385	396.771	396.771	396.771	396.771	396.771
Credores Classe III (Quirografários)	131.525	131.525	131.525	131.525	263.050	263.050	263.050	263.050	263.050
Credores Classe IV (ME)	293	293	293	293	586	586	586	586	586
AMORTIZAÇÕES DÍVIDAS EXTRAJUDICIAIS	- 150.000	- 150.000	- 150.000	- 200.000	- 200.000	- 200.000	- 200.000	- 200.000	- 200.000
ATIVIDADES DE FINANCIAMENTO	- 1.225.317	- 1.225.317	- 1.225.317	-	-	-	-	-	-
SALDO DE CAIXA DO INÍCIO DO PERÍODO	55.692	61.366	57.595	64.434	77.251	70.581	74.679	39.600	65.397
SALDO DE CAIXA DO FINAL DO PERÍODO	61.366	57.595	64.434	77.251	70.581	74.679	39.600	65.397	52.126



6. PROPOSTA DE PAGAMENTO AOS CREDORES

A seção que segue é baseada nos números e premissas adotadas até então no presente documento. Visando sempre manter a função social da RATRANS, estão apresentadas a seguir as melhores estratégias e propostas que justificam a continuidade da geração de empregos, pagamento de impostos e pagamento aos credores.

A fim de assegurar o integral cumprimento deste Plano e, sobretudo, a manutenção da atividade econômica desenvolvida, a RATRANS projetou que as obrigações financeiras assumidas neste Plano, bem como as de ordem operacional a que se comprometeu, serão financiadas mediante a não recomposição do capital físico e através dos resultados obtidos a partir da operação.

A seguir, pontuam-se as situações classificatórias dos credores da RATRANS no momento da elaboração deste Plano.

A relação de credores da RATRANS, é composta por 164 (cento e sessenta e quatro) credores, divididos entre quatro classes formais: Trabalhistas (Classe I), 85 (oitenta e cinco) credores; Garantia Real (Classe II), 6 (seis) credores; Quirografários (Classe III), 68 (sessenta e oito) credores; já a classe de Microempresa ou Empresa de Pequeno Porte (Classe IV), contém 5 (cinco) credores. O saldo devedor apurado está no valor de R\$ 32.637.665,81 (trinta e dois milhões, seiscentos e trinta e sete mil, seiscentos e sessenta e cinco reais e oitenta e um centavos).

6.1. PAGAMENTOS AOS CREDORES CLASSE I – TRABALHISTAS

A RATRANS sempre prezou pelo bem dos seus colaboradores, esforço verificado em vários casos de colaboradores que permaneceram na empresa por muitos anos. Ainda assim, no momento de dificuldade financeira, a Recuperanda prioriza seus colaboradores e ex-colaboradores, e a proposta de pagamento destes é a que segue:

Carência: Não haverá carência, o pagamento será efetuado integralmente no primeiro ano, a contar da data do trânsito em julgado da decisão que homologar o Plano de Recuperação Judicial;

Deságio: Será de 20% (vinte por cento);



Juros: Não haverá incidência de juros, sendo que os valores serão pagos conforme estabelecido na relação de credores apresentada pelo Administrador Judicial, bem como eventuais valores posteriormente habilitados ou modificados mediante decisão judicial transitada em julgado, atendendo, ademais, o disposto no artigo 9º, inciso II, da Lei nº 11.101/05;

Limitação: Os créditos decorrentes da legislação do trabalho e sujeitos à Classe I – dos credores trabalhistas serão limitados ao pagamento de até 150 (cento e cinquenta) salários-mínimos, sendo que eventuais credores da Classe I cujo crédito atual ultrapasse esse limite, terão o valor excedente pago nas condições da Classe III – dos credores quirografários;

Pagamento: Pagamento de 80% (oitenta por cento), limitados até 150 (cento e cinquenta) salários mínimos dentro da Classe I – dos credores trabalhistas indicado no Quadro Geral de Credores ou, na sua ausência, pelos valores indicados pelo Administrador Judicial em sua Relação de Credores, ou, ainda, aqueles apurados em Impugnações/Habilitações de Crédito, devidamente transitada em julgado, serão quitados em 12 (doze) parcelas mensais, iguais e consecutivas, a contar do trânsito em julgado da decisão que homologar o Plano de Recuperação Judicial;

A RATRANS pode antecipar os pagamentos da Classe I – dos créditos trabalhistas, desde que, em qualquer caso, sejam respeitadas a igualdade entre os credores pertencentes à Classe I – dos credores trabalhistas.

Os créditos trabalhistas que forem controversos, ou seja, que sejam objeto de disputa judicial, somente serão pagos após o trânsito em julgado da decisão que julgar, na justiça especializada, o referido crédito, e desde que seja devidamente habilitado nos autos da Recuperação Judicial e com a homologação pelo Juízo da Recuperação Judicial. Para fins de pagamento, serão respeitadas as disposições previstas acima.

Quitação: Com os pagamentos realizados na forma acima, fica totalmente paga e quitada a Classe I, dos credores trabalhistas da RATRANS, nada mais sendo devido, seja a que título for.

6.2. PAGAMENTO AOS CREDITORES CLASSE II – GARANTIA REAL

Alinhados às projeções atualizadas de geração de caixa da RATRANS, apresentadas neste Plano, apresentamos agora esclarecimentos quanto a proposta técnica e a forma de pagamento aos credores com garantia real, Classe II:



Carência: Será de 24 (vinte e quatro) meses para início dos pagamentos dos valores, contados a partir da data do trânsito em julgado da decisão que homologar o Plano de Recuperação Judicial;

Deságio: Será de 80% (oitenta por cento);

Juros: Os valores serão calculados com correção monetária e juros de Taxa Referencial (TR) + 1% (um por cento) ao ano e a remuneração será liquidada juntamente com o pagamento do principal. Os juros serão contabilizados do trânsito em julgado da decisão que homologar o Plano de Recuperação Judicial e serão usados como base os valores apresentados na relação de credores prevista no artigo 7º, §º 2º, da LRF ou de eventuais decisões do Juízo da Recuperação Judicial que determinar a modificação ou inclusão do crédito;

Pagamento: Pagamento de 20% (vinte por cento) do valor indicado no Quadro Geral de Credores ou, na sua ausência, pelos valores indicados pelo Administrador Judicial em sua Relação de Credores, ou ainda, aqueles apurados em Impugnações/Habilitações de Crédito, devidamente julgadas, em 180 (cento e oitenta) parcelas mensais, crescentes e consecutivas, acrescida dos encargos financeiros dispostos no item “Juros” do item 6.2. Considerado o valor já desagiado, dar-se-á: da 1ª (primeira) à 60ª (sexagésima) parcela será pago 10% (dez por cento) do valor em 60 (sessenta) parcelas iguais; da 61ª (sexagésima primeira) à 120ª (centésima vigésima) parcela será pago 30% (trinta por cento) do valor em 60 (sessenta) parcelas iguais; da 121ª (centésima vigésima primeira) à 180ª (centésima octogésima) parcela será pago 60% (sessenta por cento) do valor em 60 (sessenta) parcelas iguais; vencendo-se a 1ª (primeira) parcela no primeiro dia útil após os 24 (vinte e quatro) meses de carência, conforme ilustrados nos gráficos a seguir, contados do trânsito em julgado da decisão que homologar o Plano de Recuperação Judicial;

Ano	Parcelas	Percentual por Ano	Percentual por Período
1º ao 2º	Carência	0%	0%
3º ao 7º	1º ao 60º	2%	10%
8º ao 12º	61º ao 120º	6%	30%
13º ao 17º	121º ao 180º	12%	60%



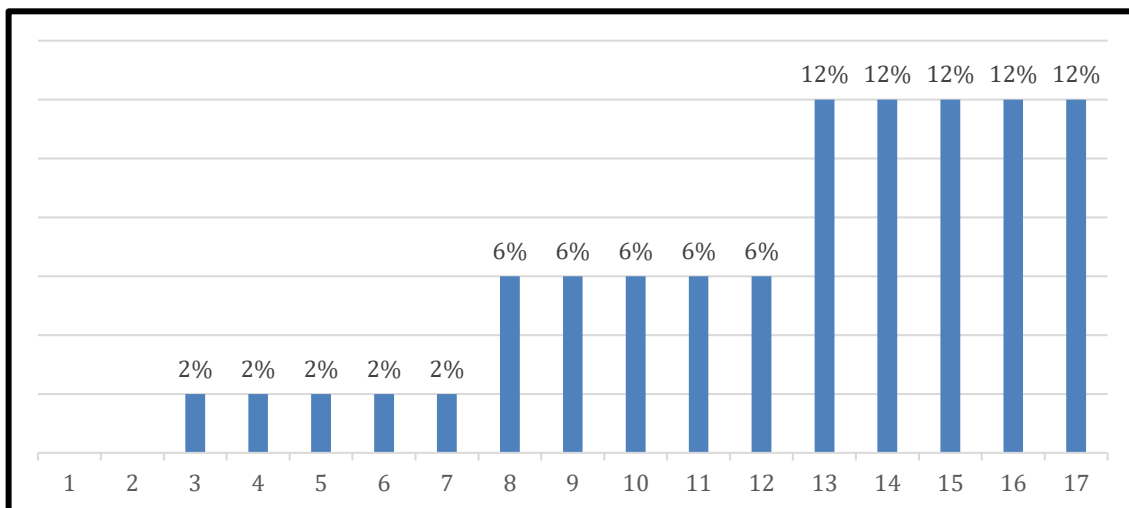

Quitação: Com os pagamentos realizados na forma acima, fica totalmente paga e quitada a Classe II, dos credores com garantia real da Recuperanda, nada mais sendo devido, seja a que título for concedendo a liberação de fato e de direito de toda e qualquer garantia de forma automática a RATRANS.

6.3. PAGAMENTO AOS CREDORES CLASSE III – QUIROGRAFÁRIOS

Alinhados às projeções atualizadas de geração de caixa da RATRANS, apresentadas neste Plano de Recuperação Judicial, apresentamos agora esclarecimentos quanto a proposta técnica e a forma de pagamento aos credores quirografários, classe III:

Carência: Será de 24 (vinte e quatro) meses para início dos pagamentos dos valores, contados a partir da data do trânsito em julgado da decisão que homologar o Plano de Recuperação;

Deságio: Será de 80% (oitenta por cento);

Juros: Os valores serão calculados com correção monetária e juros de Taxa Referencial (TR) + 1% (um por cento) ao ano e a remuneração será liquidada juntamente com o pagamento do principal. Os juros serão contabilizados do trânsito em julgado da decisão que homologar o Plano de Recuperação Judicial e serão usados como base os valores apresentados na relação de credores prevista no artigo 7º, §º 2º, da LRF ou de eventuais decisões do Juízo da Recuperação Judicial que determinar a modificação ou inclusão do crédito;



Pagamento: Pagamento de 20% (vinte por cento) do valor indicado no Quadro Geral de Credores ou, na sua ausência, pelos valores indicados pelo Administrador Judicial em sua Relação de Credores, ou ainda, aqueles apurados em Impugnações/Habilitações de Crédito, devidamente julgada, em 180 (cento e oitenta) parcelas mensais, crescentes e consecutivas, acrescida dos encargos financeiros dispostos no item “Juros” do item 6.3. Considerado o valor já desagiado, dar-se-á: da 1ª (primeira) à 60ª (sexagésima) parcela será pago 10% (dez por cento) do valor em 60 (sessenta) parcelas iguais; da 61ª (sexagésima primeira) à 120ª (centésima vigésima) parcela será pago 30% (trinta por cento) do valor em 60 (sessenta) parcelas iguais; da 121ª (centésima vigésima primeira) à 180ª (centésima octogésima) parcela será pago 60% (sessenta por cento) do valor em 60 (sessenta) parcelas iguais; vencendo-se a 1ª (primeira) parcela no primeiro dia útil após os 24 (vinte e quatro) meses de carência, conforme ilustrados nos gráficos a seguir, contados do trânsito em julgado da decisão que homologar o Plano de Recuperação Judicial;

Ano	Parcelas	Percentual por Ano	Percentual por Período
1º ao 2º	Carência	0%	0%
3º ao 7º	1º ao 60º	2%	10%
8º ao 12º	61º ao 120º	6%	30%
13º ao 17º	121º ao 180º	12%	60%

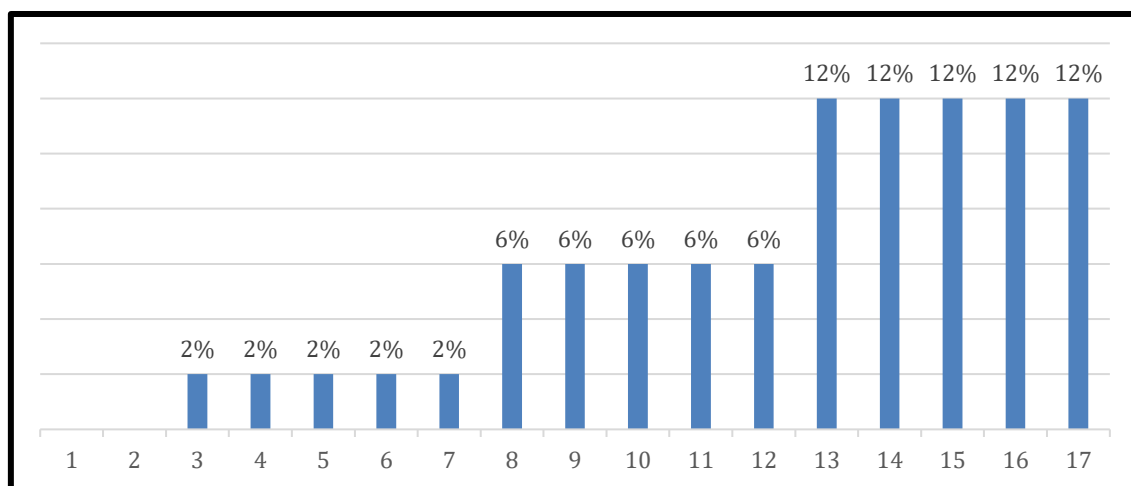

Quitação: Com os pagamentos realizados na forma acima, fica totalmente paga e quitada a classe III, dos credores quirografários da RATRANS, nada mais sendo devido, seja a que título for.

6.4. PAGAMENTO AOS CREDITORES CLASSE IV – ME/EPP

Apresentamos, agora, esclarecimentos quanto à proposta técnica e quanto à forma de pagamento aos credores Empresas de Pequeno Porte ou Microempresas, Classe IV da RATRANS.

Carência: Será de 24 (vinte e quatro) meses para início dos pagamentos dos valores, contados a partir da data do trânsito em julgado da decisão que homologar o Plano de Recuperação;

Deságio: Será de 80% (oitenta por cento);

Juros: Os valores serão calculados com correção monetária e juros de Taxa Referencial (TR) + 1% (um por cento) ao ano e a remuneração será liquidada juntamente com o pagamento do principal. Os juros serão contabilizados do trânsito em julgado da decisão que homologar o Plano de Recuperação Judicial e serão usados como base os valores apresentados na relação de credores prevista no artigo 7º, §º 2º, da LRF ou de eventuais decisões do Juízo da Recuperação Judicial que determinar a modificação ou inclusão do crédito;

Pagamento: Pagamento de 20% (vinte por cento) do valor indicado no Quadro Geral de Credores ou, na sua ausência, pelos valores indicados pelo Administrador Judicial em sua Relação de Credores, ou ainda, aqueles apurados em Impugnações/Habilitações de Crédito, devidamente julgada, em 180 (cento e oitenta) parcelas mensais, crescentes e consecutivas, acrescida dos encargos financeiros dispostos no item “Juros” do item 6.4. Considerado o valor já desagiado, dar-se-á: da 1ª (primeira) à 60ª (sexagésima) parcela será pago 10% (dez por cento) do valor em 60 (sessenta) parcelas iguais; da 61ª (sexagésima primeira) à 120ª (centésima vigésima) parcela será pago 30% (trinta por cento) do valor em 60 (sessenta) parcelas iguais; da 121ª (centésima vigésima primeira) à 180ª (centésima octogésima) parcela será pago 60% (sessenta por cento) do valor em 60 (sessenta) parcelas iguais; vencendo-se a 1ª (primeira) parcela no primeiro dia útil após os 24 (vinte e quatro) meses de carência, conforme ilustrados nos gráficos a seguir, contados do trânsito em julgado da decisão que homologar o Plano de Recuperação Judicial;



Ano	Parcelas	Percentual por Ano	Percentual por Período
1º ao 2º	Carência	0%	0%
3º ao 7º	1º ao 60º	2%	10%
8º ao 12º	61º ao 120º	6%	30%
13º ao 17º	121º ao 180º	12%	60%

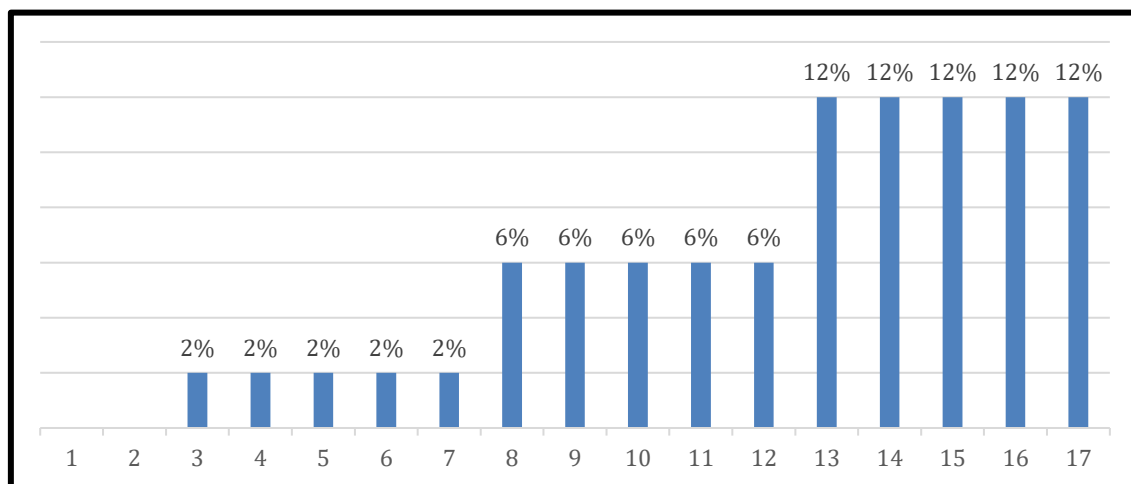

Quitação: Com os pagamentos realizados na forma acima, fica totalmente paga e quitada a Classe IV, dos credores ME/EPP da RATRANS, nada mais sendo devido, seja a que título for.

6.5. OBTENÇÃO DE RECURSOS LÍQUIDOS PARA PAGAMENTO DOS CREDORES SUJEITOS AO PLANO

A RATRANS poderá, a seu único e exclusivo critério, utilizar o valor obtido com alienação de ativos ou UPIs, bem como qualquer outro recurso, advindo de qualquer outra fonte, para realizar ou antecipar o pagamento das parcelas devidas aos credores sujeitos ao Plano a qualquer momento.



7. DISPOSIÇÕES FINAIS

Considerando a programação da recuperação exposta no presente Plano, serão observadas as seguintes regras:

- i. Créditos registrados originalmente em moeda estrangeira serão mantidos na respectiva moeda original para todos os fins de direito. Para fins de pagamento, os créditos em moeda estrangeira deverão ser convertidos para Reais (BRL) com base na taxa de venda do dólar dos Estados Unidos da América divulgada por meio da página na internet do Banco Central do Brasil sobre taxas e câmbio na opção "todas as moedas" no dia da aprovação do Plano;
- ii. Os Credores que receberão seus créditos através de pecúnia serão pagos por meio de transferência direta de recursos à conta bancária do respectivo credor ou seu procurador, por meio de documento de ordem de crédito (DOC) ou transferência eletrônica disponível (TED), ou ainda PIX, cabendo aos credores informarem suas respectivas contas bancárias com no mínimo 30 (trinta) dias de antecedência da data do pagamento previsto, e não sendo considerados como um evento de descumprimento caso o pagamento não possa ser efetuado em tempo devido ao atraso por parte dos credores que não prestarem informação de seus dados bancários. Neste caso, a critério da Recuperanda, conforme o caso, os pagamentos devidos aos credores que não tiverem informado seus dados bancários, poderão ser realizados em Juízo. Não haverá incidência de juros, multas ou encargos moratórios se os pagamentos não tiverem sido realizados em razão dos credores não terem informado em tempo suas contas bancárias a Recuperanda;
- iii. Na hipótese de qualquer valor ou obrigação prevista no presente Plano coincidir em ser pago em dia que não seja considerado dia útil, o referido pagamento ou obrigação será automaticamente prorrogada para o dia útil subsequente, sendo que tal pagamento ou obrigação será considerado como efetuado na data originalmente prevista;
- iv. Os credores não receberão, em hipótese alguma, quaisquer valores que ultrapassem o valor estabelecido e aprovado neste Plano, pois o cumprimento do Plano de Recuperação Judicial implica em quitação total.



7.1. EFEITOS DA APROVAÇÃO DO PRJ

O Plano aprovado em Assembleia Geral de Credores e homologado pelo Juízo da Recuperação, concedendo a Recuperação Judicial obrigará a Recuperanda e seus credores sujeitos à Recuperação Judicial aos termos desse PRJ, assim como seus respectivos sucessores, a qualquer título e implicará, em relação a Recuperanda e seus coobrigados, avalistas/fiadores em novação de todos os créditos sujeitos aos efeitos da Recuperação Judicial.

7.2. AÇÕES JUDICIAIS E ARBITRAIS

Após a aprovação e homologação do Plano de Recuperação Judicial na forma da Lei nº 11.101/05, por força da novação disposta no presente Plano, serão extintas todas as ações de cobrança, execuções judiciais ou qualquer outro tipo de medida judicial ajuizada contra a Recuperanda, seus respectivos coobrigados, avalistas e fiadores, bem como quaisquer outras sociedades relacionadas, inclusive por avais e fianças. Igualmente, as penhoras judiciais decorrentes dessas execuções, e outras eventuais constrições existentes, serão liberadas.

Os processos judiciais e arbitrais de conhecimento ajuizados por credores sujeitos ao Plano que tiverem por objeto a condenação em quantia ilíquida, ou a liquidação de condenação já proferida, poderão prosseguir em seus respectivos foros, até que haja a fixação do valor do crédito sujeito ao Plano, ocasião em que o credor sujeito ao Plano deverá providenciar a habilitação da referida quantia no Quadro Geral de Credores, para recebimento nos termos do Plano. Em hipótese alguma haverá pagamento de credores sujeitos ao Plano de forma diversa da estabelecida no Plano, inclusive em processos judiciais ou arbitrais ajuizados que estiverem em curso quando da Homologação Judicial do Plano de Recuperação Judicial ou que forem ajuizados após a Homologação Judicial do Plano.

7.3. MODIFICAÇÕES NO PLANO DE RECUPERAÇÃO JUDICIAL

Conforme previsto no art. 45º e art. 58º da LRF, o presente instrumento, Plano de Recuperação Judicial, poderá ser alterado, exclusivamente por parte e decisão da Recuperanda, independentemente do seu descumprimento, em Assembleia Geral de Credores convocada para essa finalidade, deduzido os pagamentos porventura já



realizados. As alterações do Plano de Recuperação Judicial obrigarão todos os credores concursais, inclusive os dissidentes.

7.4. NOVAÇÃO DOS CRÉDITOS

Todos os créditos sujeitos ao presente Plano de Recuperação Judicial serão novados no momento da sua homologação judicial e serão pagos conforme detalhamento nele contido, seguindo todos os quesitos de valor, forma, condições e prazos estabelecidos, e nada mais.

7.5. COMPENSAÇÃO DE CRÉDITOS

A RATRANS poderá compensar, a seu critério, quaisquer créditos sujeitos ao Plano com créditos detidos pela RATRANS contra os respectivos credores sujeitos ao Plano, quando tais créditos se tornarem líquidos, e até o valor de referidos créditos sujeitos ao Plano, ficando eventual saldo sujeito às disposições do presente Plano.

Com relação a retenção de créditos a compensar, a RATRANS poderá reter o pagamento de créditos sujeitos ao Plano na hipótese de ser credor dos respectivos credores sujeitos ao Plano, desde que os créditos detidos contra os respectivos credores sujeitos ao Plano sejam objetos de litígio, com o objetivo de que tais créditos sejam compensados com os créditos sujeitos ao Plano quando se tornarem líquidos.

7.6. BAIXA DE PROTESTOS

Após a aprovação e homologação do Plano de Recuperação Judicial na forma da LRF, por força da novação prevista no art. 59º da Lei nº 11.101/05, deverão ser cancelados todos os protestos de títulos que se referem a créditos sujeitos aos efeitos da presente Recuperação Judicial, efetuados contra o CNPJ da Recuperanda, de forma a cumprir o estabelecido neste Plano. Bem como na exclusão definitiva do nome da Recuperanda dos registros de quaisquer órgãos de proteção ao crédito quando o apontamento se originar de Crédito Sujeito ao Plano de Recuperação Judicial.



7.7. DESCUMPRIMENTO DO PRJ

Na hipótese de ocorrência de qualquer evento de descumprimento deste Plano, a RATRANS poderá requerer ao Juízo da Recuperação Judicial, no prazo de até 30 (trinta) dias contados da apuração do referido evento de descumprimento, a convocação de Assembleia Geral de Credores para deliberar a respeito de eventual emenda, alteração ou modificação ao Plano que saneie ou supra tal descumprimento, sem que durante esse período qualquer credor sujeito ao Plano possa requerer a convocação da Recuperação Judicial em Falência.

7.8. ENCERRAMENTO DA RECUPERAÇÃO JUDICIAL

O processo de Recuperação Judicial será encerrado a qualquer tempo após a Homologação Judicial do Plano, a requerimento da Recuperanda, desde que todas as obrigações que se vencerem em até 02 (dois) anos após sua homologação estejam comprovadamente cumpridas.

7.9. COMUNICAÇÃO

Todas e quaisquer notificações, requerimentos, pedidos e comunicações, para serem eficazes, deverão ser feitas por escrito e endereçadas a Recuperanda, no endereço da sede administrativa na Ilha de São Luís/MS da RATRANS, informada neste PRJ, devidamente comprovada.

7.10. CRÉDITOS – MODIFICAÇÃO, IMPUGNAÇÃO E DIVERGÊNCIA

Os Créditos sujeitos ao PRJ poderão ser modificados e novos créditos poderão ser incluídos pelo Administrador Judicial, ao preparar sua Relação de Credores, bem como na consolidação do QGC, Quadro Geral de Credores, em razão do julgamento dos credores incidentes de habilitação, divergência ou impugnação de crédito.

Nas hipóteses de serem reconhecidos novos créditos Concursais, e novos créditos forem incluídos no QGC, ou serem alterados créditos Concursais já reconhecidos na Lista de Credores, por decisão judicial, arbitral ou acordo entre as partes, tais novos créditos ou o valor alterado dos créditos já reconhecidos serão pagos



na forma prevista neste Plano, a partir da respectiva decisão judicial. Nesse caso, as regras de pagamento de tais créditos, notadamente quanto à incidência de juros, passarão a ser aplicáveis apenas a partir do referido julgamento.

7.11. CESSÃO E TRANSFERÊNCIA DE CRÉDITOS

Os credores concursais poderão ceder ou transferir livremente os seus créditos contra a Recuperanda, observando-se que independentemente da cessão ser feita por lei ou contrato, estarão sempre sujeitos aos efeitos deste PRJ, especialmente em relação a valores, condições e prazos de pagamentos, sendo dever do credor informar isso ao cessionário, bem como informar a Recuperanda a ocorrência da cessão, assim como noticiar em juízo, sob pena de ineficácia em relação a Recuperanda, bem como a validade integral de eventual pagamento.

7.12. GARANTIAS PESSOAIS

Por cautela, fica expressamente estabelecido que não obstante a novação disposta neste Plano de Recuperação Judicial, o seu cumprimento implicará e ratificará a extinção de todas as obrigações solidárias, acessórias e quaisquer outras garantias, inclusive por avais e fianças, assumidas pela Recuperanda e pelos seus sócios e/ou acionistas, bem como por terceiros. Igualmente, as penhoras judiciais e outras eventuais constringências existentes, serão liberadas.

7.13. QUITAÇÃO

Após o pagamento integral de quaisquer créditos conforme o disposto neste PRJ, serão os mesmos considerados totalmente quitados e automaticamente passadas a ampla, geral, irrevogável e irretratável quitação, para nada mais se reclamar a qualquer título contra a Recuperanda, ou eventuais coobrigados, garantidores, fiadores ou avalistas, por parte dos credores.



7.14. ELEIÇÃO DO FORO

Todas as controvérsias ou disputas que surgirem ou que estiverem relacionadas a este Plano ou aos créditos sujeitos à Recuperação Judicial serão resolvidas:

- i. Pelo Juízo da Recuperação Judicial até a prolação da decisão de encerramento da Recuperação Judicial, e desde que não esteja pendente recurso com efeito suspensivo contra a referida decisão; e
- ii. Cessada a competência do Juízo da Recuperação Judicial, fica fixada a Vara Cível de São Luís, da Comarca da Ilha de São Luís do Estado do Maranhão, para dirimir quaisquer litígios advindos do presente Plano.

Este Plano de Recuperação Judicial é firmado pelos representantes legais da Recuperanda, assim constituídos na forma dos respectivos estatutos sociais.

São Luis/MA, 12 de abril de 2023.

RIO ANIL TRANSPORTE E LOGÍSTICA LTDA.





**LAUDO DE VIABILIDADE ECONÔMICO-FINANCEIRO DO PLANO DE
RECUPERAÇÃO JUDICIAL**

RIO ANIL TRANSPORTE E LOGÍSTICA LTDA. – Em Recuperação Judicial

**Processo de Recuperação Judicial nº 0803002-83.2023.8.10.0001
11ª Vara Cível de São Luís, da Comarca da Ilha de São Luís do Estado do
Maranhão**



RESSALVA DE RESPONSABILIDADE

Este documento é parte integrante do Plano de Recuperação Judicial da empresa RIO ANIL TRANSPORTE E LOGÍSTICA LTDA., denominada “RATRANS” e foi emitido a pedido dos administradores da empresa, com objetivo de auxiliar e apoiar nas definições e medidas pertinentes. O Plano de Recuperação Judicial da RATRANS foi elaborado em conjunto com seus profissionais, sendo que a Quist Kedusha Investimentos Ltda. “Quist Investimentos” não tem qualquer responsabilidade sobre o mesmo.

Este documento foi elaborado com base nas informações colhidas na base de dados interna da empresa, assim como nas informações de mercado colhidas de fontes externas, e de acordo com as práticas do setor. As bases internas de dados dos administradores envolvidos, e suas demonstrações financeiras, foram elaboradas pela RATRANS, sob responsabilidade única e exclusiva de seus administradores. Não é atribuição da Quist Investimentos opinar sobre as demonstrações financeiras existentes e a base de dados interna que constituem a RATRANS, e o presente documento não pode ser entendido ou utilizado como avaliação econômica e financeira para qualquer finalidade.

A opinião da Quist Investimentos expressa a sua expectativa sobre as atividades operacionais da RATRANS, com base em seu histórico e nas informações colhidas. Todavia, as projeções poderão não ocorrer em vista dos riscos normais de mercado, por razões não previstas ou não previsíveis neste momento, ou mesmo em razão de sua implementação, que estará a cargo exclusivamente de sua administração.

A Quist Investimentos reserva-se no direito de revisar as projeções aqui contidas a qualquer tempo, conforme as variáveis econômicas, operacionais e de mercado sejam alteradas, ou demais condições que provoquem mudanças nas bases de estudo.



1. SOBRE A REESTRUTURAÇÃO

A RATRANS encetou em 2004, sempre pautada no setor de transporte rodoviário coletivo. Ao longo dos anos, com o crescimento contínuo, em 2015 optou pela abertura da filial localizada em Imperatriz, assim consolidando longos e seguidos anos de evidente sucesso. Entretanto, os períodos subsequentes vieram a marcar uma tendência de alteração de viés ao crescimento que a RATRANS alcançara até então.

Já com o cenário mundial em meio a pandemia Covid-19, as medidas provisórias limitaram a quantidade máxima de pessoas por transportes público, fazendo com que a arrecadação direta despencasse o faturamento.

A situação da empresa e de todo o setor de atividade já estava complexa e com dificuldades em retornar ao antigo “normal”. Como se não bastasse a geração de caixa insuficiente para que se notasse resultados positivos, um incêndio ocorrido em meados de 2022 atingiu o principal ativo da RATRANS, destruído quase 10% da frota de veículos.

Por fim, em meio a tantos desafios encontrados ao longo dos anos, ainda, a Prefeitura de Imperatriz/MA, se mantém inadimplente em quase 18 milhões de reais.

Com um déficit significativo no fluxo de caixa, neste período, os fornecedores cortaram e/ou reduziram as linhas de crédito que mantinham, inviabilizando a continuidade das atividades econômicas, assim como os juros maiores de repactuações com entidades financeiras e exposição aos efeitos da inadimplência, foram elementos dilapidadores de qualquer lucratividade desde então, justificando o pedido de recuperação judicial.

Na visão da Quist Investimentos e durante todo o período de diagnóstico e assessoria, a recuperação judicial apresentou-se como a única alternativa viável para o pagamento sustentável e ordenado das obrigações financeiras da RATRANS, em linha com o cenário e as dificuldades apresentadas em seu Plano de Recuperação Judicial e que foram compartilhadas com esta assessoria.



A Pandemia COVID-19, o incêndio que ocasionou a perda de parte significativa da sua frota, a inadimplência do principal cliente, os juros abusivos de repactuações e a consequente perda de caixa ao longo dos anos, trouxeram à situação para o pedido.

Sendo assim, a administração da RATRANS planeja sua reestruturação, identificando e corrigindo pontos essenciais para o seu bom funcionamento da operação, reduzindo custos e despesas, melhorando a eficiência operacional através da profissionalização da gestão e alinhando com seus credores quais as melhores alternativas, a fim de recuperar sua capacidade de geração de caixa.

2. PREMISSAS PARA AS MODELAGENS FINANCEIRAS

Nessa seção, apresentaremos as premissas utilizadas nas projeções dos resultados futuros, definidos a partir das informações fornecidas pela RATRANS e/ou extraídas de fontes públicas de uso comum e com confiabilidade no mercado.

Pontos Importantes:

- Os valores a seguir foram projetados para os dezessete anos seguintes à concessão da Recuperação Judicial;
- Foram projetados os cenários para o setor de transporte e logística considerando as melhores margens de contribuição e práticas do mercado, utilizando o histórico existente e suas possíveis expansões, bem como explorando todas as possibilidades de novas atividades;
- O cenário apresentado contempla o pagamento de impostos vigentes e parcelamento dos impostos atrasados;
- O restante da geração de caixa é destinado a recomposição do capital de giro, quando houver, pagamento dos custos de novos financiamentos e manutenção da operação, para garantia de continuidade da RATRANS no período das projeções;



2.1. RECEITA OPERACIONAL BRUTA

As receitas foram projetadas de acordo com as informações de expectativas de faturamento fornecidas pela RATRANS, considerando-se o difícil cenário dos últimos anos.

Alguns dos motivos do crescimento demonstrado no ano inicial da projeção com maior vigor, se dá pela sustentação de uma remodelagem no atendimento, amplificação da presença geográfica, desenvolvimento de parcerias estratégicas, investimento em tecnologia, expansão da frota e maior tração na retomada da credibilidade com a concessão da Recuperação Judicial, ao que se vislumbra frente aos desafios em reestruturação da RATRANS.

Considerou-se, a desaceleração econômica do país e sua instabilidade de demanda, com o intuito de mitigar as distorções nas previsões da receita futura.

As projeções representam a nova e real capacidade da RATRANS em termos de prestação de serviços e em linha com as projeções para o cenário macroeconômico atual.

Ressalva-se aqui, que as bases constantes do momento dessa projeção, ainda que utilizadas as melhores práticas para tal fim, se deram após diversos meses de um assombro econômico sem precedentes na história mundial chamado: “Pandemia Covid-19”. Tão logo a dificuldade de prever um cenário futuro, distantes do fim dos reflexos ocasionados pela pandemia, nos deparamos com diversas incertezas sobre este futuro cenário econômico mundial.

2.2. DEDUÇÕES DA RECEITA BRUTA

Se refere aos descontos e devoluções concedidos sobre os serviços realizados. Em outras palavras, é o valor que a empresa precisa deduzir da sua receita bruta para chegar à receita líquida, que é o valor efetivamente recebido pelos serviços prestados.

Nas deduções de receita estão incluídos os impostos pertinentes sobre faturamento, ou seja, sobre todas as receitas operacionais e a devoluções ou abatimentos praticados. Essas deduções são necessárias para que o resultado da empresa reflita de



forma mais precisa a realidade financeira, pois a receita bruta pode ser inflada por descontos que a empresa concede aos clientes.

É importante que a empresa tenha políticas claras e consistentes para lidar com as deduções, de forma a minimizar perdas e maximizar o lucro.

2.3. CUSTOS DOS PRODUTOS, MERCADORIAS E SERVIÇOS VENDIDOS

Os custos dos serviços vendidos pela RATRANS sofrem modificações ao longo das projeções, são ajustes de mercado baseado em análises da demanda do setor. Em parte, há um ganho de eficiência ao reduzir os custos, ao otimizar os controles internos e ao utilizar os recursos com o mínimo de dispêndio, além de renegociar os preços com os fornecedores em busca de redução de parte destes custos. O saldo é positivo para a empresa e mostra uma melhora na margem de contribuição ao longo dos anos.

2.4. DESPESAS OPERACIONAIS

As despesas operacionais são desembolsos necessários para manter a operação da RATRANS em funcionamento e manter-se capaz de gerar receitas. São consideradas despesas operacionais todas as despesas que não estão diretamente relacionadas com os custos dos serviços vendidos pela empresa.

As despesas operacionais contemplam os gastos relacionados com despesas de vendas: gastos com comissões, publicidade, marketing e viagens de vendas; despesas administrativas: gastos com salários e encargos sociais da equipe administrativa, aluguel, contabilidade, consultoria, manutenção do escritório; e despesas financeiras: gastos com juros e encargos financeiros, tarifas bancárias e câmbio. Para que a empresa cumpra com o Plano de Recuperação Judicial propostos é necessário que as despesas operacionais sofram cortes e revisões periódicas para ficarem mais enxutas.



2.5. AMORTIZAÇÃO DE DÍVIDAS DA RECUPERAÇÃO JUDICIAL

Os valores dos créditos concursais foram extraídos da lista de credores apresentada pela RATRANS, os quais tiveram seus pagamentos projetados conforme o Plano de Recuperação Judicial.

Baseado nas modificações e reestruturação operacional, foi analisado o cenário financeiro mais provável e exequível, dentro da nova realidade e capacidade de pagamento da empresa. Assim, foram analisadas as projeções com detalhamento de valores, modos, prazos e condições de pagamento para o fluxo de pagamento das Classes I, II, III e IV, conforme disposto no Plano de Recuperação Judicial.

2.6. CLASSIFICAÇÃO DOS CREDITORES

De acordo com a lista de credores apresentada pela RATRANS, o quadro concursal está composto por 164 (cento e sessenta e quatro) credores, divididos entre quatro classes formais: Trabalhistas (Classe I), 85 (oitenta e cinco) credores; Garantia Real (Classe II), 6 (seis) credores; Quirografários (Classe III), 68 (sessenta e oito) credores; já a classe de Microempresa ou Empresa de Pequeno Porte (Classe IV), contém 5 (cinco) credores. O saldo devedor apurado está no valor de R\$ 32.637.665,81 (trinta e dois milhões, seiscentos e trinta e sete mil, seiscentos e sessenta e cinco reais e oitenta e um centavos).

2.7. PROPOSTA DE PAGAMENTO AOS CREDITORES

Os valores dos créditos concursais foram extraídos da lista de credores, apresentado pela RATRANS, junto ao processo de Recuperação Judicial. Os créditos tiveram seus pagamentos projetados conforme o quadro abaixo:



Endividamento listado na Recuperação Judicial					
Classe	Valor Listado (R\$)	Deságio (%)	Carência (meses)	Período (meses)	Juros ao Ano (%)
I – Trabalhistas	5.120.750,03	20,00	0	12	TR + 1
II – Garantia Real	16.532.106,51	80,00	24	180	TR + 1
III – Quirografários	10.960.398,40	80,00	24	180	TR + 1
IV – EPP/ME	24.410,87	80,00	24	180	TR + 1

Importante destacar acerca do exposto acima, no que tange aos tipos de parcela, que:

Para os Credores Trabalhistas - Classe I, não haverá carência, o pagamento será efetuado integralmente nos primeiros 12 meses com 20% de deságio, a contar da data do trânsito em julgado da decisão que homologar o Plano de Recuperação Judicial e serão limitados ao pagamento de 150 (cento e cinquenta) salários-mínimos;

Os Credores com Garantias Reais - Classe II, Credores Quirografários - Classe III e Credores Microempresa ou Empresa de Pequeno Porte - Classe IV serão pagos em 180 parcelas mensais, crescentes e consecutivas após 24 meses de carência e 80% de deságio; A RATRANS propõe uma simulação de pagamentos com fluxo diferenciado de parcelas, conforme sua capacidade de pagamento para quitação da dívida. Totalizando 204 (duzentos e quatro) meses, compostos por carências iniciais de 24 (vinte e quatro) meses, e 180 (cento e oitenta) meses de pagamentos, conforme expostos nos quadros abaixo, exceto para os Credores Trabalhistas - Classe I que serão pagos nos primeiros 12 (doze) meses, sempre calculados da data do trânsito em julgado da homologação do Plano de Recuperação Judicial.



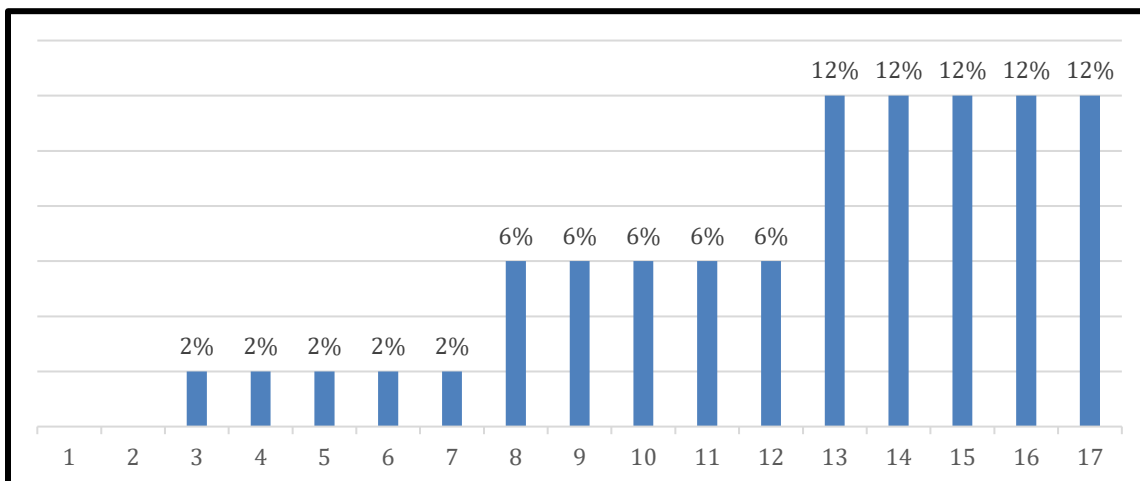

Ano	Parcelas	Percentual por Ano	Percentual por Período
1º ao 2º	Carência	0%	0%
3º ao 7º	1º ao 60º	2%	10%
8º ao 12º	61º ao 120º	6%	30%
13º ao 17º	121º ao 180º	12%	60%

2.8. GERAÇÃO DE CAIXA

A geração de caixa representa a capacidade da empresa em gerar riquezas, e observa-se que a RATRANS se dedicará ao pagamento de impostos correntes, custos e despesas de operação, novas linhas de financiamento e as classes credoras no Plano.

Notoriamente, a operação se financiará, entretanto, pelo fato de não ocorrerem reinvestimentos por longos anos, serão necessários grandes esforços em reestruturação e gestão operacional, bem como novas linhas alternativas de investimento.

Fica ressalvado por este tópico eventuais futuras distorções causadas por eventos aqui denominado “Pandemia Covid19”, caso que apesar de se tratar de saúde pública e cenário mundial, está e continuará gerando distorções econômicas de ordem mundial, não havendo projeções nesse momento que possam prever de maneira apurada os impactos gerados por esse evento, ficando desde já a ressalva.



RATRANS	ANO 1	ANO 2	ANO 3	ANO 4	ANO 5	ANO 6	ANO 7	ANO 8
RECEITA OPERACIONAL BRUTA	42.793.557	45.361.171	46.722.006	48.123.666	49.086.139	49.577.001	49.824.886	50.074.010
(-) DEDUCAO DA RECEITA BRUTA	- 357.856	- 379.328	- 390.708	- 402.429	- 410.477	- 414.582	- 416.655	- 418.738
(=) RECEITA OPERACIONAL LÍQUIDA	42.435.701	44.981.843	46.331.298	47.721.237	48.675.662	49.162.418	49.408.231	49.655.272
(-) CPV / CMV / CSV	- 31.239.297	- 32.650.063	- 33.461.417	- 34.120.607	- 34.768.216	- 35.115.899	- 35.291.478	- 35.326.064
(=) LUCRO OPERACIONAL BRUTO	11.196.404	12.331.780	12.869.881	13.600.630	13.907.445	14.046.520	14.116.752	14.329.208
(+ / -) RECEITAS / DESPESAS OPERACIONAIS-	9.735.327	- 10.216.252	- 10.522.739	- 10.838.422	- 11.044.135	- 11.132.267	- 11.187.928	- 11.131.429
DESPESAS ADMINISTRATIVAS	- 9.735.327	- 10.216.252	- 10.522.739	- 10.838.422	- 11.044.135	- 11.132.267	- 11.187.928	- 11.131.429
(+ / -) OUTRAS RECEITAS E DESPESAS OP	- 8.466	- 8.974	- 9.244	- 9.521	- 9.711	- 9.808	- 9.858	- 9.907
Resultado Financeiro Líquido	- 8.466	- 8.974	- 9.244	- 9.521	- 9.711	- 9.808	- 9.858	- 9.907
(+ / -) OUTRAS RECEITAS E DESPESAS	- 249.226	- 4.536	- 4.672	- 4.812	- 4.909	- 4.958	- 4.982	- 5.007
RESULTADO ANTES DA CSLL E IRPJ	1.203.385	2.102.017	2.333.226	2.747.875	2.848.691	2.899.487	2.913.984	3.182.864
PROVISÕES DE IRPJ/CSLL	- 409.151	- 714.686	- 793.297	- 934.277	- 968.555	- 985.825	- 990.755	- 1.082.174
LUCRO LÍQUIDO DO EXERCÍCIO	794.234	1.387.331	1.539.929	1.813.597	1.880.136	1.913.661	1.923.230	2.100.691
FLUXO DE CAIXA								
ATIVIDADES OPERACIONAIS	794.234	1.387.331	1.539.929	1.563.597	1.580.136	1.463.661	1.473.230	1.700.691
AMORTIZAÇÕES DÍVIDAS DA RJ	- 4.096.600	-	- 110.068	- 110.068	- 110.068	- 110.068	- 110.068	- 330.203
Credores Classe I (Trabalhistas)	- 4.096.600	-	-	-	-	-	-	-
Credores Classe II (Garantia Real)	-	-	66.128	66.128	66.128	66.128	66.128	198.385
Credores Classe III (Quirografários)	-	-	43.842	43.842	43.842	43.842	43.842	131.525
Credores Classe IV (ME)	-	-	98	98	98	98	98	293
AMORTIZAÇÕES DÍVIDAS EXTRACONCURSAIS	- 175.551	- 175.551	- 180.551	- 230.551	- 230.551	- 100.000	- 150.000	- 150.000
ATIVIDADES DE FINANCIAMENTO	3.500.000	- 1.225.317	- 1.225.317	- 1.225.317	- 1.225.317	- 1.225.317	- 1.225.317	- 1.225.317
SALDO DE CAIXA DO INÍCIO DO PERÍODO	-	22.084	8.547	32.540	30.202	44.402	72.678	60.522
SALDO DE CAIXA DO FINAL DO PERÍODO	22.084	8.547	32.540	30.202	44.402	72.678	60.522	55.692



RATRANS	ANO 9	ANO 10	ANO 11	ANO 12	ANO 13	ANO 14	ANO 15	ANO 16	ANO 17
RECEITA OPERACIONAL BRUTA	50.324.380	50.576.002	50.828.882	51.083.026	51.338.441	51.595.134	51.853.109	52.112.375	52.372.937
(-) DEDUCAO DA RECEITA BRUTA	- 420.832	- 422.936	- 425.051	- 427.176	- 429.312	- 431.459	- 433.616	- 435.784	- 437.963
(=) RECEITA OPERACIONAL LÍQUIDA	49.903.548	50.153.066	50.403.831	50.655.850	50.909.130	51.163.675	51.419.494	51.676.591	51.934.974
(-) CPV / CMV / CSV	- 35.502.694	- 35.680.208	- 35.858.609	- 36.037.902	- 36.218.091	- 36.399.182	- 36.581.178	- 36.764.083	- 36.947.904
(=) LUCRO OPERACIONAL BRUTO	14.400.854	14.472.858	14.545.223	14.617.949	14.691.038	14.764.494	14.838.316	14.912.508	14.987.070
(+ / -) RECEITAS / DESPESAS OPERACIONAIS	- 11.187.086	- 11.243.022	- 11.299.237	- 11.355.733	- 11.412.512	- 11.469.574	- 11.526.922	- 11.584.557	- 11.642.480
DESPESAS ADMINISTRATIVAS	- 11.187.086	- 11.243.022	- 11.299.237	- 11.355.733	- 11.412.512	- 11.469.574	- 11.526.922	- 11.584.557	- 11.642.480
(+ / -) OUTRAS RECEITAS E DESPESAS OP	- 9.956	- 10.006	- 10.056	- 10.106	- 10.157	- 10.208	- 10.259	- 10.310	- 10.362
Resultado Financeiro Líquido	- 9.956	- 10.006	- 10.056	- 10.106	- 10.157	- 10.208	- 10.259	- 10.310	- 10.362
(+ / -) OUTRAS RECEITAS E DESPESAS	- 5.032	- 5.058	- 5.083	- 5.108	- 5.134	- 5.160	- 5.185	- 5.211	- 5.237
RESULTADO ANTES DA CSLL E IRPJ	3.198.779	3.214.773	3.230.847	3.247.001	3.263.236	3.279.552	3.295.950	3.312.429	3.328.992
PROVISÕES DE IRPJ/CSLL	- 1.087.585	- 1.093.023	- 1.098.488	- 1.103.980	- 1.109.500	- 1.115.048	- 1.120.623	- 1.126.226	- 1.131.857
LUCRO LÍQUIDO DO EXERCÍCIO	2.111.194	2.121.750	2.132.359	2.143.021	2.153.736	2.164.504	2.175.327	2.186.203	2.197.134
FLUXO DE CAIXA									
ATIVIDADES OPERACIONAIS	1.711.194	1.701.750	1.712.359	543.021	853.736	864.504	825.327	886.203	847.134
AMORTIZAÇÕES DÍVIDAS DA RJ	- 330.203	- 330.203	- 330.203	- 330.203	- 660.406	- 660.406	- 660.406	- 660.406	- 660.406
Credores Classe I (Trabalhistas)	-	-	-	-	-	-	-	-	-
Credores Classe II (Garantia Real)	198.385	198.385	198.385	198.385	396.771	396.771	396.771	396.771	396.771
Credores Classe III (Quirografários)	131.525	131.525	131.525	131.525	263.050	263.050	263.050	263.050	263.050
Credores Classe IV (ME)	293	293	293	293	586	586	586	586	586
AMORTIZAÇÕES DÍVIDAS EXTRACONCURSAIS	- 150.000	- 150.000	- 150.000	- 200.000	- 200.000	- 200.000	- 200.000	- 200.000	- 200.000
ATIVIDADES DE FINANCIAMENTO	- 1.225.317	- 1.225.317	- 1.225.317	-	-	-	-	-	-
SALDO DE CAIXA DO INÍCIO DO PERÍODO	55.692	61.366	57.595	64.434	77.251	70.581	74.679	39.600	65.397
SALDO DE CAIXA DO FINAL DO PERÍODO	61.366	57.595	64.434	77.251	70.581	74.679	39.600	65.397	52.126



3. ANÁLISE DE VIABILIDADE

O Plano de Recuperação Judicial apresentado pela RATRANS sustenta sua viabilidade basicamente na geração de caixa a que se refere, e sejam readequados seus custos e despesas operacionais e administrativas.

É razoável que esse fluxo de caixa seja estimado, uma vez que a RATRANS é importante participante do mercado, e conhece tanto os clientes, quanto os fornecedores, e é sabedora da importância em prestar os serviços de transporte e logística com as melhores práticas para a recomposição do capital e caixa, visando a possibilidade de reinvestimento.

Apesar desses fluxos serem estimativas de longo prazo e representarem o melhor entendimento dos administradores, o negócio foi constituído por prazo indeterminado para o cumprimento do seu objetivo social, tendo mais tempo de vida do que a quantidade de anos do fluxo de pagamentos de obrigações, além de estrutura e expertise tendo muitos anos de sucesso até sua recente crise, razão pela qual é razoavelmente possível que se mantenha operante e com a geração de caixa hoje percebida, principalmente após a aprovação do Plano de Recuperação Judicial.

4. CONCLUSÃO

Uma vez confirmadas as projeções e demais aspectos da recuperação, e considerando estarem corretos todos os dados e bases internas de informações que analisamos, somos da opinião que o Plano de Recuperação Judicial da RATRANS é viável do ponto de vista econômico-financeiro, respeitando-se as condições dos cenários apresentados e tendo por base o trabalho, os modelos e ferramentas gerenciais aplicados, de acordo com a prática usual de nossa atividade. Essa conclusão não abrange uma opinião sobre a capacidade comercial e operacional da RATRANS em atingir tais



resultados, o que estará ainda sujeito ao impacto de fatores externos diversos, e que fogem ao controle da companhia, seus administradores e sócios.

5. DISPOSIÇÕES FINAIS

Reforçamos que este documento foi elaborado com fundamento nas informações colhidas na base de dados da RATRANS, assim como em informações de mercado obtidas através de fontes externas e de acordo com as práticas do setor. Todavia, as projeções realizadas poderão não se verificar em vista de riscos normais de mercado, por razões não previstas ou não previsíveis nesse momento, ou mesmo em razão da sua implementação, que estará a cargo da administração.

A Quist Investimentos reserva-se no direito de revisar as projeções aqui contidas a qualquer tempo, conforme as variáveis econômicas, operacionais e de mercado sejam alteradas ou demais condições provoquem mudanças nas bases de estudo.

São Paulo, 11 de abril de 2023.



Quist Kedusha Investimentos Ltda.

(Douglas Duek | Sócio Diretor)





Página de assinaturas



Douglas Bueno
226.097.898-31
Signatário

HISTÓRICO

- 11 abr 2023**  **Eugenio Junior** criou este documento. (E-mail: ej@quist.com.br)
- 11 abr 2023**  **Douglas Duek Silveira Bueno** (E-mail: douglas@quist.com.br, CPF: 226.097.898-31) visualizou este documento por meio do IP 168.121.67.165 localizado em Atibaia - Sao Paulo - Brazil
- 11 abr 2023**  **Douglas Duek Silveira Bueno** (E-mail: douglas@quist.com.br, CPF: 226.097.898-31) assinou este documento por meio do IP 168.121.67.165 localizado em Atibaia - Sao Paulo - Brazil



Escaneie a imagem para verificar a autenticidade do documento
Hash SHA256 do PDF original #3169860606b22c05c531fb02150e2cade1fca785e9cd6dc95abda29536a513ab
<https://valida.ae/c4cb4e01e86e11efc03936919d6463c6b26c56107de071de7>



RELAÇÃO DE FROTA RIO ANIL TRANSPORTE E LOGISTICA LTDA

Veículo	Renavan	Placa	Fabricante	Numero Chassi	CNPJ'S	ANO
307	881015504	DPC3666	Mercedes-Benz	9BM3840786B455126	06.997.310/0001-09	2005/2006
308	156463440	LPK7856	Mercedes-Benz	9BM3840789B662713	06.997.310/0001-09	2009/2009
309	956572448	NHK4441	Mercedes-Benz	9BM3840678B571796	06.997.310/0001-09	2007/2008
310	171148843	LPM2128	Mercedes-Benz	9BM384078AB675881	06.997.310/0001-09	2009/2010
311	137918097	NMP4544	Mercedes-Benz	9BM3840788B598668	06.997.310/0002-90	2008/2008
312	542048035	ECM7E53	Mercedes-Benz	9BM384078DB894230	06.997.310/0001-09	2013/2013
314	229487815	NNE7866	Mercedes-Benz	9BM384067AB680292	06.997.310/0001-09	2009/2010
315	124131760	NHS8624	Agrale	9BYC51A1A9C00357	06.997.310/0002-90	2009/2010
316	234068027	NNF9844	Mercedes-Benz	9BM384067AB682226	06.997.310/0001-09	2009/2010
317	229492738	NNF3993	Mercedes-Benz	9BM384067AB682266	06.997.310/0001-09	2009/2010
318		NNF3967	Mercedes-Benz	9BM384067AB681073	06.997.310/0001-09	2009/2010
319	389554910	NXH8050	Mercedes-Benz	9BM384067AB669591	06.997.310/0002-90	2009/2010
320	380449978	NXG9455	Mercedes-Benz	9BM384067AB680272	06.997.310/0001-09	2011/2011
321	229482392	NNF3907	Mercedes-Benz	9BM384067AB681079	06.997.310/0001-09	2009/2010
322	233717099	NNG1191	Mercedes-Benz	9BM384067AB681805	06.997.310/0001-09	2009/2010
323	311718108	NWX9760	Mercedes-Benz	9BM384067AB681861	06.997.310/0001-09	2009/2010
539	156466643	KYD3233	Mercedes-Benz	9BM3840789B662912	06.997.310/0001-09	2009/2009
326	931651085	NHG2048	Mercedes-Benz	9BM3840677B531821	06.997.310/0002-90	2007/2007
327	953227081	NHK4903	Mercedes-Benz	9BM3840678B572112	06.997.310/0001-09	2007/2008
328	987352679	KUZ7741	Mercedes-Benz	9BM3840678B616351	06.997.310/0002-90	2008/2008
329	987351389	LPG7611	Mercedes-Benz	9BM3840678B616286	06.997.310/0002-90	2008/2008
330	991686632	KVP3483	Mercedes-Benz	9BM3840679B623785	06.997.310/0001-09	2008/2009
332	987826220	LPG7997	Mercedes-Benz	9BM3840678B616288	06.997.310/0001-09	2008/2008
333	987350633	LPG7610	Mercedes-Benz	9BM3840678B616285	06.997.310/0001-09	2008/2008
334	953227081	NHJ9329	Mercedes-Benz	9BM3840678B556177	06.997.310/0001-09	2007/2008
335	987350099	LRF2455	Mercedes-Benz	9BM3840678B616335	06.997.310/0002-90	2008/2008
341	875422373	HYA6111	Mercedes-Benz	9BM3840786B461988	06.997.310/0001-09	2005/2006
343	875422780	HYA6071	Mercedes-Benz	9BM3840786B463039	06.997.310/0002-90	2005/2006
344	875422403	HYA6091	Mercedes-Benz	9BM3840786B462013	06.997.310/0002-90	2005/2006
345	877145709	HYA6131	Mercedes-Benz	9BM3840786B461805	06.997.310/0002-90	2005/2006
347	874715644	HYA6221	Mercedes-Benz	9BM3840786B461515	06.997.310/0002-90	2005/2006
348	885882644	DPC3144	Mercedes-Benz	9BM3840786B484220	06.997.310/0002-90	2006/2006
349	885884345	DPC3142	Mercedes-Benz	9BM3840786B484215	06.997.310/0002-90	2006/2006
350	885884396	DPC3138	Mercedes-Benz	9BM3840786B482940	06.997.310/0002-90	2006/2006
351	885882490	DPC3140	Mercedes-Benz	9BM3840786B484158	06.997.310/0001-09	2006/2006
353	880883219	DPB3672	Mercedes-Benz	9BM3840786B455124	06.997.310/0002-90	2005/2006
354	880883332	DPB3684	Mercedes-Benz	9BM3840786B455125	06.997.310/0002-90	2005/2006
355	959183221	NHK8126	Mercedes-Benz	9BM3840687B575102	06.997.310/0001-09	2007/2008
356	133279839	NHT8916	Mercedes-Benz	9BM3840788B621335	06.997.310/0001-09	2008/2008
361	229856160	NNF2339	Mercedes-Benz	9BM384067AB682252	06.997.310/0001-09	2011/2011
401	1144569408	PTC3705	Mercedes-Benz	9BM979276FB974397	06.997.310/0001-09	2016/2016
405	1144575319	PTC4253	Mercedes-Benz	9BM979276FB974087	06.997.310/0001-09	2016/2016
421	00471806285	KRS-2085	Volvo	9BVT5T524CE400803	06.997.310/0001-09	2011/2012
422	00472283472	KOV-8529	Volvo	9BVT5T523CE400808	06.997.310/0001-09	2011/2012
423	00472283952	KOV-8530	Volvo	9BVT5T522CE400802	06.997.310/0001-09	2011/2012
424	00473573946	LLR-7981	Volvo	9BVT5T525CE400809	06.997.310/0001-09	2011/2012
425	00472268732	LLR-7078	Volvo	9BVT5T521CE400810	06.997.310/0001-09	2011/2012
426	00475953851	LOJ-4269	Volvo	9BVT5T525CE400812	06.997.310/0001-09	2011/2012



427	00472267779	LQI-4744	Volvo	9BVT5T522CE400811	06.997.310/0001-09	2011/2012
428	00474507726	KOW-3857	Volvo	9BVT5T522CE400797	06.997.310/0001-09	2011/2012
429	00469344156	KZL-6065	Volvo	9BVT5T521CE400791	06.997.310/0001-09	2011/2012
430	00474507106	KWA-4695	Volvo	9BVT5T529CE400800	06.997.310/0001-09	2011/2012
431	00470793368	KYC-4194	Volvo	9BVT5T523CE400792	06.997.310/0001-09	2011/2012
432	00471805106	LQI-4350	Volvo	9BVT5T52XCE400806	06.997.310/0001-09	2011/2012
433	00473578301	KVS-5705	Volvo	9BVT5T522CE400794	06.997.310/0001-09	2011/2012
434	00470799382	KOU-8431	Volvo	9BVT5T526CE400785	06.997.310/0001-09	2011/2012
435	00469330945	KOU-6865	Volvo	9BVT5T52XCE400787	06.997.310/0001-09	2011/2012
510	463866754	KOS2260	Mercedes-Benz	9BM384078CB842965	06.997.310/0001-09	2011/2012
516	463869613	KOS2262	Mercedes-Benz	9BM384078CB842960	06.997.310/0001-09	2011/2012
547	323740545	NSS2704	Agrale	9BVC51A1AAC000997	06.997.310/0001-09	2010/2010
559	597362289	LLY8970	Man	9532G82W4CR236506	06.997.310/0001-09	2012/2012
574	171218914	KWB3950	Mercedes-Benz	9BM384078AB675896	06.997.310/0001-09	2009/2010
599	508276284	OTE4541	Volkswagen	9532L82W4AR029851	06.997.310/0001-09	2010/2010
600	508275490	OTE4511	Volkswagen	9532L82W4AR031678	06.997.310/0001-09	2010/2010
604	452959292	KOQ7182	Mercedes-Benz	9BM384078CB821135	06.997.310/0001-09	2011/2012
608	463688201	KZP7204	Mercedes-Benz	9BM384078CB842963	06.997.310/0001-09	2011/2012
611	1094189321	PSP6691	Man	9532G82W8FR518909	06.997.310/0001-09	2015/2015
615	1086764207	PSN0908	Man	9532G82W8FR518911	06.997.310/0001-09	2015/2015
617	311725767	NWX6629	Mercedes-Benz	9BM384067AB681854	06.997.310/0001-09	2009/2010
619	229860478	NNF2885	Mercedes-Benz	9BM384067AB681858	06.997.310/0001-09	2009/2010
623	314780114	NWY0358	Agrale	9BYC51A1A9C000791	06.997.310/0001-09	2009/2009
624	314768165	NWY0760	Agrale	9BYC51A1A9C000792	06.997.310/0001-09	2009/2009
625	369977475	NXG1241	Mercedes-Benz	9BM384078AB695839	06.997.310/0001-09	2011/2011
626	370441281	NXG3748	Mercedes-Benz	9BM384078AB695851	06.997.310/0001-09	2011/2011
627	1084985915	PSM8786	Man	9532G82W8FR518849	06.997.310/0001-09	2015/2015
631	1086767435	PSN6772	Man	9532G82W8FR518915	06.997.310/0001-09	2015/2015
635	1084984692	PSN1871	Man	9532G82W8FR518848	06.997.310/0001-09	2015/2015
636	1084980727	PSN1891	Man	9532G82W8FR518721	06.997.310/0001-09	2015/2015
637	1086770231	PSN0918	Man	9532G82W8FR518917	06.997.310/0001-09	2015/2015
640	452911656	NXL3340	Mercedes-Benz	9BM384078CB810031	06.997.310/0001-09	2011/2012
657	508120438	OTE1391	Volkswagen	9532L82WXR031569	06.997.310/0001-09	2010/2010
663	603363318	OJM4895	Mercedes-Benz	9BM384078EB928550	06.997.310/0001-09	2013/2014
664	603426301	OJM1544	Mercedes-Benz	9BM384078EB928554	06.997.310/0001-09	2013/2014
665	602895804	OJM7717	Mercedes-Benz	9BM384078EB928557	06.997.310/0001-09	2013/2014
666	603397158	OJM6759	Mercedes-Benz	9BM384078EB928560	06.997.310/0001-09	2013/2014
667	602904765	OJL9956	Mercedes-Benz	9BM384078EB928565	06.997.310/0001-09	2013/2014
668	631627081	OJM6562	Mercedes-Benz	9BM384078EB928567	06.997.310/0001-09	2013/2014
669	603415458	OJM9980	Mercedes-Benz	9BM384078EB928569	06.997.310/0001-09	2013/2014



AVALIAÇÃO DE VEÍCULO

Consta neste relatório a avaliação de um ônibus com as devidas características normais de mercado.

1. Dados da empresa: **RIO ANIL TRANSPORTES E LOGISTICA LTDA.**
2. CNPJ: 06.997.310/0001-09
3. Data da avaliação: 03 de abril de 2023.
4. Solicitante: Sr. José Gilson Caldas Neto, presidente da empresa.

VEÍCULO:

1. MARCA: VOLKSWAGEN
2. MODELO: 17.230 EOD
3. ANO DE FABRICACAO: 2010/2010
4. PLACA: NXH-4986
5. CHASSI: 9532L82W8AR050511
6. IMPLEMENTO: NEOBUS MEGA 40 LUGARES
7. COR DA CARROCERIA: CINZA

AVALIAÇÃO:

Veículo apresenta boas condições de funcionamento de motor, caixa e diferencial, não apresentando ruídos/barulho estranho nem vazamentos significativos, contendo boas condições de rodagem

Sistema elétrico em bom estado. Funcionando: Faróis dianteiros L/D e L/E alta e baixa; Piscas dianteiros e traseiros L/D e L/E; Luz de pisca lateral L/D e L/E; Luz mínima traseira L/D e L/E; Luz de freio traseira L/D e L/E; Luz painel itinerário; Luz superior traseira da carroceria; Luz interna do salão; Luz da placa; Luz da escada;

Baterias e caixa de baterias em bom estado de conservação.

Porta de entrada do veículo bom estado de conservação e funcionamento.

Possui alguns pontos com vazamento de Ar-comprimido.

Pneus dianteiros não recapados, porém, com 60% de rodagem

Pneus traseiros recapados, com 60% de rodagem.

Para-brisa dianteiro em bom estado de conservação sem trincas

CONCLUSÃO:

CONCLUI-SE QUE O VALOR ATUAL DE MERCADO DO VEÍCULO É DE R\$ 75.000,00 (SETENTA E CINCO MIL REAIS).

OBS.: A MÔNACO DIESEL NÃO SE RESPONSABILIZA PELA COMPRA, VENDA OU ATÉ MESMO RECEBER O VEÍCULO AVALIADO COMO PARTE DE PAGAMENTO EM AQUISIÇÕES DE OUTROS. OS DADOS INFORMADOS SÃO DE RESPONSABILIDADE DO SOLICITANTE OU O DEVER DE MANTER O VEÍCULO CONFORME AVALIAÇÃO DE MERCADO. **VALIDADE DESTA AVALIAÇÃO: 60 DIAS**

AVALIADOR : FÁBIO ROBERTO DA SILVA FIEL – CPF: 782.901.042-00, TELEFONE : 091.99104-7698.
CONSULTOR DA ÁREA ÔNIBUS DA MÔNACO DIESEL CONCESSÃO VOLKSWAGEN EM SÃO LUÍS DESDE 2020.

FÁBIO ROBERTO DA SILVA FIEL





AVALIAÇÃO DE VEÍCULO

Consta neste relatório a avaliação de um ônibus com as devidas características normais de mercado.

1. Dados da empresa: RIO ANIL TRANSPORTES E LOGISTICA LTDA.
2. CNPJ: 06.997.310/0001-09
3. Data da avaliação: 03 de abril de 2023.
4. Solicitante: Sr. José Gilson Caldas Neto, presidente da empresa.

VEÍCULO:

1. MARCA: VOLKSWAGEN
2. MODELO: 17.230 OD
3. ANO DE FABRICACAO: 2015/2015
4. PLACA: PSO-7095
5. CHASSI: 9532G82W7FR518904
6. IMPLEMENTO: MPOLO TORINO U 37 LUGARES
7. COR DA CARROCERIA: CINZA

AVALIAÇÃO:

Veículo apresenta boas condições de funcionamento de motor, caixa e diferencial, não apresentando ruídos/barulho estranho nem vazamentos significativos, contendo boas condições de rodagem

Sistema elétrico em bom estado. Funcionando: Faróis dianteiros L/D e L/E alta e baixa; Piscas dianteiros e traseiros L/D e L/E; Luz de pisca lateral L/D e L/E; Luz mínima traseira L/D e L/E; Luz de freio traseira L/D e L/E; Luz painel itinerário; Luz superior traseira da carroceria; Luz interna do salão; Luz da placa; Luz da escada;

Baterias e caixa de baterias em bom estado de conservação.

Porta de entrada do veículo bom estado de conservação e funcionamento.

Possui alguns pontos com vazamento de Ar-comprimido.

Pneus dianteiros não recapados, porém, com 60% de rodagem

Pneus traseiros recapados, com 60% de rodagem.

Para-brisa dianteiro em bom estado de conservação sem trincas

CONCLUSÃO:

CONCLUI-SE QUE O VALOR ATUAL DE MERCADO DO VEÍCULO É DE R\$ 190.000,00 (CENTO E NOVENTA MIL REAIS).

OBS.: A MÔNACO DIESEL NÃO SE RESPONSABILIZA PELA COMPRA, VENDA OU ATÉ MESMO RECEBER O VEÍCULO AVALIADO COMO PARTE DE PAGAMENTO EM AQUISIÇÕES DE OUTROS. OS DADOS INFORMADOS SÃO DE RESPONSABILIDADE DO SOLICITANTE OU O DEVER DE MANTER O VEÍCULO CONFORME AVALIAÇÃO DE MERCADO. **VALIDADE DESTA AVALIAÇÃO: 60 DIAS**

AVALIADOR : FÁBIO ROBERTO DA SILVA FIEL – CPF: 782.901.042-00, TELEFONE : 091.99104-7698.
CONSULTOR DA ÁREA ÔNIBUS DA MÔNACO DIESEL CONCESSÃO VOLKSWAGEN EM SÃO LUÍS DESDE 2020.

FÁBIO ROBERTO DA SILVA FIEL



AVALIAÇÃO DE VEÍCULO

Consta neste relatório a avaliação de um ônibus com as devidas características normais de mercado.

1. Dados da empresa: **RIO ANIL TRANSPORTES E LOGISTICA LTDA.**
2. CNPJ: 06.997.310/0001-09
3. Data da avaliação: 03 de abril de 2023.
4. Solicitante: Sr. José Gilson Caldas Neto, presidente da empresa.

VEÍCULO:

1. MARCA: VOLKSWAGEN
2. MODELO: 17.230 OD
3. ANO DE FABRICACAO: 2015/2015
4. PLACA: PSO-8742
5. CHASSI: 9532G82W7FR518837
6. IMPLEMENTO: MPOLO TORINO U 37 LUGARES
7. COR DA CARROCERIA: CINZA

AVALIAÇÃO:

Veículo apresenta boas condições de funcionamento de motor, caixa e diferencial, não apresentando ruídos/barulho estranho nem vazamentos significativos, contendo boas condições de rodagem

Sistema elétrico em bom estado. Funcionando: Faróis dianteiros L/D e L/E alta e baixa; Piscas dianteiros e traseiros L/D e L/E; Luz de pisca lateral L/D e L/E; Luz mínima traseira L/D e L/E; Luz de freio traseira L/D e L/E; Luz painel itinerário; Luz superior traseira da carroceria; Luz interna do salão; Luz da placa; Luz da escada;

Baterias e caixa de baterias em bom estado de conservação.

Porta de entrada do veículo bom estado de conservação e funcionamento.

Possui alguns pontos com vazamento de Ar-comprimido.

Pneus dianteiros não recapados, porém, com 60% de rodagem

Pneus traseiros recapados, com 60% de rodagem.

Para-brisa dianteiro em bom estado de conservação sem trincas

CONCLUSÃO:

CONCLUI-SE QUE O VALOR ATUAL DE MERCADO DO VEÍCULO É DE R\$ 190.000,00 (CENTO E NOVENTA MIL REAIS).

OBS.: A MÔNACO DIESEL NÃO SE RESPONSABILIZA PELA COMPRA, VENDA OU ATÉ MESMO RECEBER O VEÍCULO AVALIADO COMO PARTE DE PAGAMENTO EM AQUISIÇÕES DE OUTROS. OS DADOS INFORMADOS SÃO DE RESPONSABILIDADE DO SOLICITANTE OU O DEVER DE MANTER O VEÍCULO CONFORME AVALIAÇÃO DE MERCADO. **VALIDADE DESTA AVALIAÇÃO: 60 DIAS**

AVALIADOR : FÁBIO ROBERTO DA SILVA FIEL – CPF: 782.901.042-00, TELEFONE : 091.99104-7698.
CONSULTOR DA ÁREA ÔNIBUS DA MÔNACO DIESEL CONCESSÃO VOLKSWAGEN EM SÃO LUÍS DESDE 2020.



FÁBIO ROBERTO DA SILVA FIEL





AVALIAÇÃO DE VEÍCULO

Consta neste relatório a avaliação de um ônibus com as devidas características normais de mercado.

1. Dados da empresa: **RIO ANIL TRANSPORTES E LOGISTICA LTDA.**
2. CNPJ: 06.997.310/0001-09
3. Data da avaliação: 03 de abril de 2023.
4. Solicitante: Sr. José Gilson Caldas Neto, presidente da empresa.

VEÍCULO:

1. MARCA: VOLKSWAGEN
2. MODELO: 17.230 OD
3. ANO DE FABRICACAO: 2015/2015
4. PLACA: PSP-1672
5. CHASSI: 9532G82W3FR518835
6. IMPLEMENTO: MPOLO TORINO U 37 LUGARES
7. COR DA CARROCERIA: CINZA

AVALIAÇÃO:

Veículo apresenta boas condições de funcionamento de motor, caixa e diferencial, não apresentando ruídos/barulho estranho nem vazamentos significativos, contendo boas condições de rodagem

Sistema elétrico em bom estado. Funcionando: Faróis dianteiros L/D e L/E alta e baixa; Piscas dianteiros e traseiros L/D e L/E; Luz de pisca lateral L/D e L/E; Luz mínima traseira L/D e L/E; Luz de freio traseira L/D e L/E; Luz painel itinerário; Luz superior traseira da carroceria; Luz interna do salão; Luz da placa; Luz da escada;

Baterias e caixa de baterias em bom estado de conservação.

Porta de entrada do veículo bom estado de conservação e funcionamento.

Possui alguns pontos com vazamento de Ar-comprimido.

Pneus dianteiros não recapados, porém, com 60% de rodagem

Pneus traseiros recapados, com 60% de rodagem.

Para-brisa dianteiro em bom estado de conservação sem trincas

CONCLUSÃO:

CONCLUI-SE QUE O VALOR ATUAL DE MERCADO DO VEÍCULO É DE R\$ 190.000,00 (CENTO E NOVENTA MIL REAIS).

OBS.: A MÔNACO DIESEL NÃO SE RESPONSABILIZA PELA COMPRA, VENDA OU ATÉ MESMO RECEBER O VEÍCULO AVALIADO COMO PARTE DE PAGAMENTO EM AQUISIÇÕES DE OUTROS. OS DADOS INFORMADOS SÃO DE RESPONSABILIDADE DO SOLICITANTE OU O DEVER DE MANTER O VEÍCULO CONFORME AVALIAÇÃO DE MERCADO. **VALIDADE DESTA AVALIAÇÃO: 60 DIAS**

AVALIADOR : FÁBIO ROBERTO DA SILVA FIEL – CPF: 782.901.042-00, TELEFONE : 091.99104-7698.
CONSULTOR DA ÁREA ÔNIBUS DA MÔNACO DIESEL CONCESSÃO VOLKSWAGEN EM SÃO LUÍS DESDE 2020.

FÁBIO ROBERTO DA SILVA FIEL





AVALIAÇÃO DE VEÍCULO

Consta neste relatório a avaliação de um ônibus com as devidas características normais de mercado.

1. Dados da empresa: RIO ANIL TRANSPORTES E LOGISTICA LTDA.
2. CNPJ: 06.997.310/0001-09
3. Data da avaliação: 03 de abril de 2023.
4. Solicitante: Sr. José Gilson Caldas Neto, presidente da empresa.

VEÍCULO:

1. MARCA: VOLKSWAGEN
2. MODELO: 17.230 OD
3. ANO DE FABRICACAO: 2015/2015
4. PLACA: PSO-3071
5. CHASSI: 9532G82W1FR524102
6. IMPLEMENTO: MPOLO TORINO U 37 LUGARES
7. COR DA CARROCERIA: CINZA

AVALIAÇÃO:

Veículo apresenta boas condições de funcionamento de motor, caixa e diferencial, não apresentando ruídos/barulho estranho nem vazamentos significativos, contendo boas condições de rodagem

Sistema elétrico em bom estado. Funcionando: Faróis dianteiros L/D e L/E alta e baixa; Piscas dianteiros e traseiros L/D e L/E; Luz de pisca lateral L/D e L/E; Luz mínima traseira L/D e L/E; Luz de freio traseira L/D e L/E; Luz painel itinerário; Luz superior traseira da carroceria; Luz interna do salão; Luz da placa; Luz da escada;

Baterias e caixa de baterias em bom estado de conservação.

Porta de entrada do veículo bom estado de conservação e funcionamento.

Possui alguns pontos com vazamento de Ar-comprimido.

Pneus dianteiros não recapados, porém, com 60% de rodagem

Pneus traseiros recapados, com 60% de rodagem.

Para-brisa dianteiro em bom estado de conservação sem trincas

CONCLUSÃO:

CONCLUI-SE QUE O VALOR ATUAL DE MERCADO DO VEÍCULO É DE R\$ 190.000,00 (CENTO E NOVENTA MIL REAIS).

OBS.: A MÔNACO DIESEL NÃO SE RESPONSABILIZA PELA COMPRA, VENDA OU ATÉ MESMO RECEBER O VEÍCULO AVALIADO COMO PARTE DE PAGAMENTO EM AQUISIÇÕES DE OUTROS. OS DADOS INFORMADOS SÃO DE RESPONSABILIDADE DO SOLICITANTE OU O DEVER DE MANTER O VEÍCULO CONFORME AVALIAÇÃO DE MERCADO. **VALIDADE DESTA AVALIAÇÃO: 60 DIAS**

AVALIADOR : FÁBIO ROBERTO DA SILVA FIEL – CPF: 782.901.042-00, TELEFONE : 091.99104-7698.
CONSULTOR DA ÁREA ÔNIBUS DA MÔNACO DIESEL CONCESSÃO VOLKSWAGEN EM SÃO LUÍS DESDE 2020.

FÁBIO ROBERTO DA SILVA FIEL





AVALIAÇÃO DE VEÍCULO

Consta neste relatório a avaliação de um ônibus com as devidas características normais de mercado.

1. Dados da empresa: **RIO ANIL TRANSPORTES E LOGISTICA LTDA.**
2. CNPJ: 06.997.310/0001-09
3. Data da avaliação: 03 de abril de 2023.
4. Solicitante: Sr. José Gilson Caldas Neto, presidente da empresa.

VEÍCULO:

1. MARCA: VOLKSWAGEN
2. MODELO: 17.230 OD
3. ANO DE FABRICACAO: 2015/2015
4. PLACA: PSO-6333
5. CHASSI: 9532G82W8FR524095
6. IMPLEMENTO: MPOLO TORINO U 37 LUGARES
7. COR DA CARROCERIA: CINZA

AVALIAÇÃO:

Veículo apresenta boas condições de funcionamento de motor, caixa e diferencial, não apresentando ruídos/barulho estranho nem vazamentos significativos, contendo boas condições de rodagem

Sistema elétrico em bom estado. Funcionando: Faróis dianteiros L/D e L/E alta e baixa; Piscas dianteiros e traseiros L/D e L/E; Luz de pisca lateral L/D e L/E; Luz mínima traseira L/D e L/E; Luz de freio traseira L/D e L/E; Luz painel itinerário; Luz superior traseira da carroceria; Luz interna do salão; Luz da placa; Luz da escada;

Baterias e caixa de baterias em bom estado de conservação.

Porta de entrada do veículo bom estado de conservação e funcionamento.

Possui alguns pontos com vazamento de Ar-comprimido.

Pneus dianteiros não recapados, porém, com 60% de rodagem

Pneus traseiros recapados, com 60% de rodagem.

Para-brisa dianteiro em bom estado de conservação sem trincas

CONCLUSÃO:

CONCLUI-SE QUE O VALOR ATUAL DE MERCADO DO VEÍCULO É DE R\$ 190.000,00 (CENTO E NOVENTA MIL REAIS).

OBS.: A MÔNACO DIESEL NÃO SE RESPONSABILIZA PELA COMPRA, VENDA OU ATÉ MESMO RECEBER O VEÍCULO AVALIADO COMO PARTE DE PAGAMENTO EM AQUISIÇÕES DE OUTROS. OS DADOS INFORMADOS SÃO DE RESPONSABILIDADE DO SOLICITANTE OU O DEVER DE MANTER O VEÍCULO CONFORME AVALIAÇÃO DE MERCADO. **VALIDADE DESTA AVALIAÇÃO: 60 DIAS**

AVALIADOR : FÁBIO ROBERTO DA SILVA FIEL – CPF: 782.901.042-00, TELEFONE : 091.99104-7698.
CONSULTOR DA ÁREA ÔNIBUS DA MÔNACO DIESEL CONCESSÃO VOLKSWAGEN EM SÃO LUÍS DESDE 2020.

FÁBIO ROBERTO DA SILVA FIEL



AVALIAÇÃO DE VEÍCULO

Consta neste relatório a avaliação de um ônibus com as devidas características normais de mercado.

1. Dados da empresa: **RIO ANIL TRANSPORTES E LOGISTICA LTDA.**
2. CNPJ: 06.997.310/0001-09
3. Data da avaliação: 03 de abril de 2023.
4. Solicitante: Sr. José Gilson Caldas Neto, presidente da empresa.

VEÍCULO:

1. MARCA: VOLKSWAGEN
2. MODELO: 17.230 OD
3. ANO DE FABRICACAO: 2015/2015
4. PLACA: PSN-7992
5. CHASSI: 9532G82W9FR523862
6. IMPLEMENTO: MPOLO TORINO U 37 LUGARES
7. COR DA CARROCERIA: CINZA

AVALIAÇÃO:

Veículo apresenta boas condições de funcionamento de motor, caixa e diferencial, não apresentando ruídos/barulho estranho nem vazamentos significativos, contendo boas condições de rodagem

Sistema elétrico em bom estado. Funcionando: Faróis dianteiros L/D e L/E alta e baixa; Piscas dianteiros e traseiros L/D e L/E; Luz de pisca lateral L/D e L/E; Luz mínima traseira L/D e L/E; Luz de freio traseira L/D e L/E; Luz painel itinerário; Luz superior traseira da carroceria; Luz interna do salão; Luz da placa; Luz da escada;

Baterias e caixa de baterias em bom estado de conservação.

Porta de entrada do veículo bom estado de conservação e funcionamento.

Possui alguns pontos com vazamento de Ar-comprimido.

Pneus dianteiros não recapados, porém, com 60% de rodagem

Pneus traseiros recapados, com 60% de rodagem.

Para-brisa dianteiro em bom estado de conservação sem trincas

CONCLUSÃO:

CONCLUI-SE QUE O VALOR ATUAL DE MERCADO DO VEÍCULO É DE R\$ 190.000,00 (CENTO E NOVENTA MIL REAIS).

OBS.: A MÔNACO DIESEL NÃO SE RESPONSABILIZA PELA COMPRA, VENDA OU ATÉ MESMO RECEBER O VEÍCULO AVALIADO COMO PARTE DE PAGAMENTO EM AQUISIÇÕES DE OUTROS. OS DADOS INFORMADOS SÃO DE RESPONSABILIDADE DO SOLICITANTE OU O DEVER DE MANTER O VEÍCULO CONFORME AVALIAÇÃO DE MERCADO. **VALIDADE DESTA AVALIAÇÃO: 60 DIAS**

AVALIADOR : FÁBIO ROBERTO DA SILVA FIEL – CPF: 782.901.042-00, TELEFONE : 091.99104-7698.
CONSULTOR DA ÁREA ÔNIBUS DA MÔNACO DIESEL CONCESSÃO VOLKSWAGEN EM SÃO LUÍS DESDE 2020.



FÁBIO ROBERTO DA SILVA FIEL





AVALIAÇÃO DE VEÍCULO

Consta neste relatório a avaliação de um ônibus com as devidas características normais de mercado.

1. Dados da empresa: **RIO ANIL TRANSPORTES E LOGISTICA LTDA.**
2. CNPJ: 06.997.310/0001-09
3. Data da avaliação: 03 de abril de 2023.
4. Solicitante: Sr. José Gilson Caldas Neto, presidente da empresa.

VEÍCULO:

1. MARCA: VOLKSWAGEN
2. MODELO: 17.230 OD
3. ANO DE FABRICACAO: 2015/2015
4. PLACA: PSO-3086
5. CHASSI: 9532G82W6FR518781
6. IMPLEMENTO: MPOLO TORINO U 37 LUGARES
7. COR DA CARROCERIA: CINZA

AVALIAÇÃO:

Veículo apresenta boas condições de funcionamento de motor, caixa e diferencial, não apresentando ruídos/barulho estranho nem vazamentos significativos, contendo boas condições de rodagem

Sistema elétrico em bom estado. Funcionando: Faróis dianteiros L/D e L/E alta e baixa; Piscas dianteiros e traseiros L/D e L/E; Luz de pisca lateral L/D e L/E; Luz mínima traseira L/D e L/E; Luz de freio traseira L/D e L/E; Luz painel itinerário; Luz superior traseira da carroceria; Luz interna do salão; Luz da placa; Luz da escada;

Baterias e caixa de baterias em bom estado de conservação.

Porta de entrada do veículo bom estado de conservação e funcionamento.

Possui alguns pontos com vazamento de Ar-comprimido.

Pneus dianteiros não recapados, porém, com 60% de rodagem

Pneus traseiros recapados, com 60% de rodagem.

Para-brisa dianteiro em bom estado de conservação sem trincas

CONCLUSÃO:

CONCLUI-SE QUE O VALOR ATUAL DE MERCADO DO VEÍCULO É DE R\$ 190.000,00 (CENTO E NOVENTA MIL REAIS).

OBS.: A MÔNACO DIESEL NÃO SE RESPONSABILIZA PELA COMPRA, VENDA OU ATÉ MESMO RECEBER O VEÍCULO AVALIADO COMO PARTE DE PAGAMENTO EM AQUISIÇÕES DE OUTROS. OS DADOS INFORMADOS SÃO DE RESPONSABILIDADE DO SOLICITANTE OU O DEVER DE MANTER O VEÍCULO CONFORME AVALIAÇÃO DE MERCADO. **VALIDADE DESTA AVALIAÇÃO: 60 DIAS**

AVALIADOR : FÁBIO ROBERTO DA SILVA FIEL – CPF: 782.901.042-00, TELEFONE : 091.99104-7698.
CONSULTOR DA ÁREA ÔNIBUS DA MÔNACO DIESEL CONCESSÃO VOLKSWAGEN EM SÃO LUÍS DESDE 2020.

FÁBIO ROBERTO DA SILVA FIEL



AVALIAÇÃO DE VEÍCULO

Consta neste relatório a avaliação de um ônibus com as devidas características normais de mercado.

1. Dados da empresa: **RIO ANIL TRANSPORTES E LOGISTICA LTDA.**
2. CNPJ: 06.997.310/0001-09
3. Data da avaliação: 03 de abril de 2023.
4. Solicitante: Sr. José Gilson Caldas Neto, presidente da empresa.

VEÍCULO:

1. MARCA: VOLKSWAGEN
2. MODELO: 17.230 OD
3. ANO DE FABRICACAO: 2015/2015
4. PLACA: PSN-3749
5. CHASSI: 9532G82W4FR518777
6. IMPLEMENTO: MPOLO TORINO U 37 LUGARES
7. COR DA CARROCERIA: CINZA

AVALIAÇÃO:

Veículo apresenta boas condições de funcionamento de motor, caixa e diferencial, não apresentando ruídos/barulho estranho nem vazamentos significativos, contendo boas condições de rodagem

Sistema elétrico em bom estado. Funcionando: Faróis dianteiros L/D e L/E alta e baixa; Piscas dianteiros e traseiros L/D e L/E; Luz de pisca lateral L/D e L/E; Luz mínima traseira L/D e L/E; Luz de freio traseira L/D e L/E; Luz painel itinerário; Luz superior traseira da carroceria; Luz interna do salão; Luz da placa; Luz da escada;

Baterias e caixa de baterias em bom estado de conservação.

Porta de entrada do veículo bom estado de conservação e funcionamento.

Possui alguns pontos com vazamento de Ar-comprimido.

Pneus dianteiros não recapados, porém, com 60% de rodagem

Pneus traseiros recapados, com 60% de rodagem.

Para-brisa dianteiro em bom estado de conservação sem trincas

CONCLUSÃO:

CONCLUI-SE QUE O VALOR ATUAL DE MERCADO DO VEÍCULO É DE R\$ 190.000,00 (CENTO E NOVENTA MIL REAIS).

OBS.: A MÔNACO DIESEL NÃO SE RESPONSABILIZA PELA COMPRA, VENDA OU ATÉ MESMO RECEBER O VEÍCULO AVALIADO COMO PARTE DE PAGAMENTO EM AQUISIÇÕES DE OUTROS. OS DADOS INFORMADOS SÃO DE RESPONSABILIDADE DO SOLICITANTE OU O DEVER DE MANTER O VEÍCULO CONFORME AVALIAÇÃO DE MERCADO. **VALIDADE DESTA AVALIAÇÃO: 60 DIAS**

AVALIADOR : FÁBIO ROBERTO DA SILVA FIEL – CPF: 782.901.042-00, TELEFONE : 091.99104-7698.
CONSULTOR DA ÁREA ÔNIBUS DA MÔNACO DIESEL CONCESSÃO VOLKSWAGEN EM SÃO LUÍS DESDE 2020.



FÁBIO ROBERTO DA SILVA FIEL



AVALIAÇÃO DE VEÍCULO

Consta neste relatório a avaliação de um ônibus com as devidas características normais de mercado.

1. Dados da empresa: **RIO ANIL TRANSPORTES E LOGISTICA LTDA.**
2. CNPJ: 06.997.310/0001-09
3. Data da avaliação: 03 de abril de 2023.
4. Solicitante: Sr. José Gilson Caldas Neto, presidente da empresa.

VEÍCULO:

1. MARCA: VOLKSWAGEN
2. MODELO: 17.230 OD
3. ANO DE FABRICACAO: 2015/2015
4. PLACA: PSO-4165
5. CHASSI: 9532G82W0FR518758
6. IMPLEMENTO: MPOLO TORINO U 37 LUGARES
7. COR DA CARROCERIA: CINZA

AVALIAÇÃO:

Veículo apresenta boas condições de funcionamento de motor, caixa e diferencial, não apresentando ruídos/barulho estranho nem vazamentos significativos, contendo boas condições de rodagem

Sistema elétrico em bom estado. Funcionando: Faróis dianteiros L/D e L/E alta e baixa; Piscas dianteiros e traseiros L/D e L/E; Luz de pisca lateral L/D e L/E; Luz mínima traseira L/D e L/E; Luz de freio traseira L/D e L/E; Luz painel itinerário; Luz superior traseira da carroceria; Luz interna do salão; Luz da placa; Luz da escada;

Baterias e caixa de baterias em bom estado de conservação.

Porta de entrada do veículo bom estado de conservação e funcionamento.

Possui alguns pontos com vazamento de Ar-comprimido.

Pneus dianteiros não recapados, porém, com 60% de rodagem

Pneus traseiros recapados, com 60% de rodagem.

Para-brisa dianteiro em bom estado de conservação sem trincas

CONCLUSÃO:

CONCLUI-SE QUE O VALOR ATUAL DE MERCADO DO VEÍCULO É DE R\$ 190.000,00 (CENTO E NOVENTA MIL REAIS).

OBS.: A MÔNACO DIESEL NÃO SE RESPONSABILIZA PELA COMPRA, VENDA OU ATÉ MESMO RECEBER O VEÍCULO AVALIADO COMO PARTE DE PAGAMENTO EM AQUISIÇÕES DE OUTROS. OS DADOS INFORMADOS SÃO DE RESPONSABILIDADE DO SOLICITANTE OU O DEVER DE MANTER O VEÍCULO CONFORME AVALIAÇÃO DE MERCADO. **VALIDADE DESTA AVALIAÇÃO: 60 DIAS**

AVALIADOR : FÁBIO ROBERTO DA SILVA FIEL – CPF: 782.901.042-00, TELEFONE : 091.99104-7698.
CONSULTOR DA ÁREA ÔNIBUS DA MÔNACO DIESEL CONCESSÃO VOLKSWAGEN EM SÃO LUÍS DESDE 2020.



FÁBIO ROBERTO DA SILVA FIEL



AVALIAÇÃO DE VEÍCULO

Consta neste relatório a avaliação de um ônibus com as devidas características normais de mercado.

1. Dados da empresa: **RIO ANIL TRANSPORTES E LOGISTICA LTDA.**
2. CNPJ: 06.997.310/0001-09
3. Data da avaliação: 03 de abril de 2023.
4. Solicitante: Sr. José Gilson Caldas Neto, presidente da empresa.

VEÍCULO:

1. MARCA: VOLKSWAGEN
2. MODELO: 17.230 OD
3. ANO DE FABRICACAO: 2015/2015
4. PLACA: PSN-0684
5. CHASSI: 9532G82W1FR518753
6. IMPLEMENTO: MPOLO TORINO U 37 LUGARES
7. COR DA CARROCERIA: CINZA

AVALIAÇÃO:

Veículo apresenta boas condições de funcionamento de motor, caixa e diferencial, não apresentando ruídos/barulho estranho nem vazamentos significativos, contendo boas condições de rodagem

Sistema elétrico em bom estado. Funcionando: Faróis dianteiros L/D e L/E alta e baixa; Piscas dianteiros e traseiros L/D e L/E; Luz de pisca lateral L/D e L/E; Luz mínima traseira L/D e L/E; Luz de freio traseira L/D e L/E; Luz painel itinerário; Luz superior traseira da carroceria; Luz interna do salão; Luz da placa; Luz da escada;

Baterias e caixa de baterias em bom estado de conservação.

Porta de entrada do veículo bom estado de conservação e funcionamento.

Possui alguns pontos com vazamento de Ar-comprimido.

Pneus dianteiros não recapados, porém, com 60% de rodagem

Pneus traseiros recapados, com 60% de rodagem.

Para-brisa dianteiro em bom estado de conservação sem trincas

CONCLUSÃO:

CONCLUI-SE QUE O VALOR ATUAL DE MERCADO DO VEÍCULO É DE R\$ 190.000,00 (CENTO E NOVENTA MIL REAIS).

OBS.: A MÔNACO DIESEL NÃO SE RESPONSABILIZA PELA COMPRA, VENDA OU ATÉ MESMO RECEBER O VEÍCULO AVALIADO COMO PARTE DE PAGAMENTO EM AQUISIÇÕES DE OUTROS. OS DADOS INFORMADOS SÃO DE RESPONSABILIDADE DO SOLICITANTE OU O DEVER DE MANTER O VEÍCULO CONFORME AVALIAÇÃO DE MERCADO. **VALIDADE DESTA AVALIAÇÃO: 60 DIAS**

AVALIADOR : FÁBIO ROBERTO DA SILVA FIEL – CPF: 782.901.042-00, TELEFONE : 091.99104-7698.
CONSULTOR DA ÁREA ÔNIBUS DA MÔNACO DIESEL CONCESSÃO VOLKSWAGEN EM SÃO LUÍS DESDE 2020.

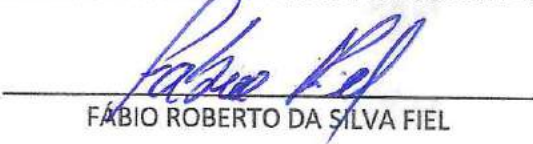

FABIO ROBERTO DA SILVA FIEL



AVALIAÇÃO DE VEÍCULO

Consta neste relatório a avaliação de um ônibus com as devidas características normais de mercado.

1. Dados da empresa: **RIO ANIL TRANSPORTES E LOGISTICA LTDA.**
2. CNPJ: 06.997.310/0001-09
3. Data da avaliação: 03 de abril de 2023.
4. Solicitante: Sr. José Gilson Caldas Neto, presidente da empresa.

VEÍCULO:

1. MARCA: VOLKSWAGEN
2. MODELO: 17.230 OD
3. ANO DE FABRICACAO: 2015/2015
4. PLACA: PSM-9326
5. CHASSI: 9532G82WXFR518668
6. IMPLEMENTO: MPOLO TORINO U 37 LUGARES
7. COR DA CARROCERIA: CINZA

AVALIAÇÃO:

Veículo apresenta boas condições de funcionamento de motor, caixa e diferencial, não apresentando ruídos/barulho estranho nem vazamentos significativos, contendo boas condições de rodagem

Sistema elétrico em bom estado. Funcionando: Faróis dianteiros L/D e L/E alta e baixa; Piscas dianteiros e traseiros L/D e L/E; Luz de pisca lateral L/D e L/E; Luz mínima traseira L/D e L/E; Luz de freio traseira L/D e L/E; Luz painel itinerário; Luz superior traseira da carroceria; Luz interna do salão; Luz da placa; Luz da escada;

Baterias e caixa de baterias em bom estado de conservação.

Porta de entrada do veículo bom estado de conservação e funcionamento.

Possui alguns pontos com vazamento de Ar-comprimido.

Pneus dianteiros não recapados, porém, com 60% de rodagem

Pneus traseiros recapados, com 60% de rodagem.

Para-brisa dianteiro em bom estado de conservação sem trincas

CONCLUSÃO:

CONCLUI-SE QUE O VALOR ATUAL DE MERCADO DO VEÍCULO É DE R\$ 190.000,00 (CENTO E NOVENTA MIL REAIS).

OBS.: A MÔNACO DIESEL NÃO SE RESPONSABILIZA PELA COMPRA, VENDA OU ATÉ MESMO RECEBER O VEÍCULO AVALIADO COMO PARTE DE PAGAMENTO EM AQUISIÇÕES DE OUTROS. OS DADOS INFORMADOS SÃO DE RESPONSABILIDADE DO SOLICITANTE OU O DEVER DE MANTER O VEÍCULO CONFORME AVALIAÇÃO DE MERCADO. **VALIDADE DESTA AVALIAÇÃO: 60 DIAS**

AVALIADOR : FÁBIO ROBERTO DA SILVA FIEL – CPF: 782.901.042-00, TELEFONE : 091.99104-7698.
CONSULTOR DA ÁREA ÔNIBUS DA MÔNACO DIESEL CONCESSÃO VOLKSWAGEN EM SÃO LUÍS DESDE 2020.



FÁBIO ROBERTO DA SILVA FIEL



AVALIAÇÃO DE VEÍCULO

Consta neste relatório a avaliação de um ônibus com as devidas características normais de mercado.

1. Dados da empresa: **RIO ANIL TRANSPORTES E LOGISTICA LTDA.**
2. CNPJ: 06.997.310/0001-09
3. Data da avaliação: 03 de abril de 2023.
4. Solicitante: Sr. José Gilson Caldas Neto, presidente da empresa.

VEÍCULO:

1. MARCA: VOLKSWAGEN
2. MODELO: 17.230 EOD
3. ANO DE FABRICACAO: 2010/2010
4. PLACA: OTE-1391
5. CHASSI: 9532L82WXAR031569
6. IMPLEMENTO: COMIL SVELTO U 42 LUGARES
7. COR DA CARROCERIA: AMARELA

AVALIAÇÃO:

Veículo apresenta boas condições de funcionamento de motor, caixa e diferencial, não apresentando ruídos/barulho estranho nem vazamentos significativos, contendo boas condições de rodagem

Sistema elétrico em bom estado. Funcionando: Faróis dianteiros L/D e L/E alta e baixa; Piscas dianteiros e traseiros L/D e L/E; Luz de pisca lateral L/D e L/E; Luz mínima traseira L/D e L/E; Luz de freio traseira L/D e L/E; Luz painel itinerário; Luz superior traseira da carroceria; Luz interna do salão; Luz da placa; Luz da escada;

Baterias e caixa de baterias em bom estado de conservação.

Porta de entrada do veículo bom estado de conservação e funcionamento.

Possui alguns pontos com vazamento de Ar-comprimido.

Pneus dianteiros não recapados, porém, com 60% de rodagem

Pneus traseiros recapados, com 60% de rodagem.

Para-brisa dianteiro em bom estado de conservação sem trincas

CONCLUSÃO:

CONCLUI-SE QUE O VALOR ATUAL DE MERCADO DO VEÍCULO É DE R\$ 75.000,00 (SETENTA E CINCO MIL REAIS).

OBS.: A MÔNACO DIESEL NÃO SE RESPONSABILIZA PELA COMPRA, VENDA OU ATÉ MESMO RECEBER O VEÍCULO AVALIADO COMO PARTE DE PAGAMENTO EM AQUISIÇÕES DE OUTROS. OS DADOS INFORMADOS SÃO DE RESPONSABILIDADE DO SOLICITANTE OU O DEVER DE MANTER O VEÍCULO CONFORME AVALIAÇÃO DE MERCADO. **VALIDADE DESTA AVALIAÇÃO: 60 DIAS**

AVALIADOR : FÁBIO ROBERTO DA SILVA FIEL – CPF: 782.901.042-00, TELEFONE : 091.99104-7698.
CONSULTOR DA ÁREA ÔNIBUS DA MÔNACO DIESEL CONCESSÃO VOLKSWAGEN EM SÃO LUÍS DESDE 2020.



FÁBIO ROBERTO DA SILVA FIEL



AVALIAÇÃO DE VEÍCULO

Consta neste relatório a avaliação de um ônibus com as devidas características normais de mercado.

1. Dados da empresa: **RIO ANIL TRANSPORTES E LOGISTICA LTDA.**
2. CNPJ: 06.997.310/0001-09
3. Data da avaliação: 03 de abril de 2023.
4. Solicitante: Sr. José Gilson Caldas Neto, presidente da empresa.

VEÍCULO:

1. MARCA: VOLKSWAGEN
2. MODELO: 17.230 OD
3. ANO DE FABRICAÇÃO: 2015/2015
4. PLACA: PSN-0918
5. CHASSI: 9532G82W5FR518917
6. IMPLEMENTO: MPOLO TORINO U 37 LUGARES
7. COR DA CARROCERIA: CINZA

AVALIAÇÃO:

Veículo apresenta boas condições de funcionamento de motor, caixa e diferencial, não apresentando ruídos/barulho estranho nem vazamentos significativos, contendo boas condições de rodagem

Sistema elétrico em bom estado. Funcionando: Faróis dianteiros L/D e L/E alta e baixa; Piscas dianteiros e traseiros L/D e L/E; Luz de pisca lateral L/D e L/E; Luz mínima traseira L/D e L/E; Luz de freio traseira L/D e L/E; Luz de painel itinerário; Luz superior traseira da carroceria; Luz interna do salão; Luz da placa; Luz da escada;

Baterias e caixa de baterias em bom estado de conservação.

Porta de entrada do veículo bom estado de conservação e funcionamento.

Possui alguns pontos com vazamento de Ar-comprimido.

Pneus dianteiros não recapados, porém, com 60% de rodagem

Pneus traseiros recapados, com 60% de rodagem.

Para-brisa dianteiro em bom estado de conservação sem trincas

CONCLUSÃO:

CONCLUI-SE QUE O VALOR ATUAL DE MERCADO DO VEÍCULO É DE R\$ 190.000,00 (CENTO E NOVENTA MIL REAIS).

OBS.: A MÔNACO DIESEL NÃO SE RESPONSABILIZA PELA COMPRA, VENDA OU ATÉ MESMO RECEBER O VEÍCULO AVALIADO COMO PARTE DE PAGAMENTO EM AQUISIÇÕES DE OUTROS. OS DADOS INFORMADOS SÃO DE RESPONSABILIDADE DO SOLICITANTE OU O DEVER DE MANTER O VEÍCULO CONFORME AVALIAÇÃO DE MERCADO. **VALIDADE DESTA AVALIAÇÃO: 60 DIAS**

AVALIADOR : FÁBIO ROBERTO DA SILVA FIEL – CPF: 782.901.042-00, TELEFONE : 091.99104-7698.
CONSULTOR DA ÁREA ÔNIBUS DA MÔNACO DIESEL CONCESSÃO VOLKSWAGEN EM SÃO LUÍS DESDE 2020.



FÁBIO ROBERTO DA SILVA FIEL



AVALIAÇÃO DE VEÍCULO

Consta neste relatório a avaliação de um ônibus com as devidas características normais de mercado.

1. Dados da empresa: **RIO ANIL TRANSPORTES E LOGISTICA LTDA.**
2. CNPJ: 06.997.310/0001-09
3. Data da avaliação: 03 de abril de 2023.
4. Solicitante: Sr. José Gilson Caldas Neto, presidente da empresa.

VEÍCULO:

1. MARCA: VOLKSWAGEN
2. MODELO: 17.230 OD
3. ANO DE FABRICACAO: 2015/2015
4. PLACA: PSN-1891
5. CHASSI: 9532G82WXFR518721
6. IMPLEMENTO: MPOLO TORINO U 37 LUGARES
7. COR DA CARROCERIA: CINZA

AVALIAÇÃO:

Veículo apresenta boas condições de funcionamento de motor, caixa e diferencial, não apresentando ruídos/barulho estranho nem vazamentos significativos, contendo boas condições de rodagem

Sistema elétrico em bom estado. Funcionando: Faróis dianteiros L/D e L/E alta e baixa; Piscas dianteiros e traseiros L/D e L/E; Luz de pisca lateral L/D e L/E; Luz mínima traseira L/D e L/E; Luz de freio traseira L/D e L/E; Luz painel itinerário; Luz superior traseira da carroceria; Luz interna do salão; Luz da placa; Luz da escada;

Baterias e caixa de baterias em bom estado de conservação.

Porta de entrada do veículo bom estado de conservação e funcionamento.

Possui alguns pontos com vazamento de Ar-comprimido.

Pneus dianteiros não recapados, porém, com 60% de rodagem

Pneus traseiros recapados, com 60% de rodagem.

Para-brisa dianteiro em bom estado de conservação sem trincas

CONCLUSÃO:

CONCLUI-SE QUE O VALOR ATUAL DE MERCADO DO VEÍCULO É DE R\$ 190.000,00 (CENTO E NOVENTA MIL REAIS).

OBS.: A MÔNACO DIESEL NÃO SE RESPONSABILIZA PELA COMPRA, VENDA OU ATÉ MESMO RECEBER O VEÍCULO AVALIADO COMO PARTE DE PAGAMENTO EM AQUISIÇÕES DE OUTROS. OS DADOS INFORMADOS SÃO DE RESPONSABILIDADE DO SOLICITANTE OU O DEVER DE MANTER O VEÍCULO CONFORME AVALIAÇÃO DE MERCADO. **VALIDADE DESTA AVALIAÇÃO: 60 DIAS**

AVALIADOR : FÁBIO ROBERTO DA SILVA FIEL – CPF: 782.901.042-00, TELEFONE : 091.99104-7698.
CONSULTOR DA ÁREA ÔNIBUS DA MÔNACO DIESEL CONCESSÃO VOLKSWAGEN EM SÃO LUÍS DESDE 2020.

FÁBIO ROBERTO DA SILVA FIEL



AVALIAÇÃO DE VEÍCULO

Consta neste relatório a avaliação de um ônibus com as devidas características normais de mercado.

1. Dados da empresa: **RIO ANIL TRANSPORTES E LOGISTICA LTDA.**
2. CNPJ: 06.997.310/0001-09
3. Data da avaliação: 03 de abril de 2023.
4. Solicitante: Sr. José Gilson Caldas Neto, presidente da empresa.

VEÍCULO:

1. MARCA: VOLKSWAGEN
2. MODELO: 17.230 OD
3. ANO DE FABRICACAO: 2015/2015
4. PLACA: PSN-1871
5. CHASSI: 9532G82W1FR518848
6. IMPLEMENTO: MPOLO TORINO U 37 LUGARES
7. COR DA CARROCERIA: CINZA

AVALIAÇÃO:

Veículo apresenta boas condições de funcionamento de motor, caixa e diferencial, não apresentando ruídos/barulho estranho nem vazamentos significativos, contendo boas condições de rodagem

Sistema elétrico em bom estado. Funcionando: Faróis dianteiros L/D e L/E alta e baixa; Piscas dianteiros e traseiros L/D e L/E; Luz de pisca lateral L/D e L/E; Luz mínima traseira L/D e L/E; Luz de freio traseira L/D e L/E; Luz painel itinerário; Luz superior traseira da carroceria; Luz interna do salão; Luz da placa; Luz da escada;

Baterias e caixa de baterias em bom estado de conservação.

Porta de entrada do veículo bom estado de conservação e funcionamento.

Possui alguns pontos com vazamento de Ar-comprimido.

Pneus dianteiros não recapados, porém, com 60% de rodagem

Pneus traseiros recapados, com 60% de rodagem.

Para-brisa dianteiro em bom estado de conservação sem trincas

CONCLUSÃO:

CONCLUI-SE QUE O VALOR ATUAL DE MERCADO DO VEÍCULO É DE R\$ 190.000,00 (CENTO E NOVENTA MIL REAIS).

OBS.: A MÔNACO DIESEL NÃO SE RESPONSABILIZA PELA COMPRA, VENDA OU ATÉ MESMO RECEBER O VEÍCULO AVALIADO COMO PARTE DE PAGAMENTO EM AQUISIÇÕES DE OUTROS. OS DADOS INFORMADOS SÃO DE RESPONSABILIDADE DO SOLICITANTE OU O DEVER DE MANTER O VEÍCULO CONFORME AVALIAÇÃO DE MERCADO. **VALIDADE DESTA AVALIAÇÃO: 60 DIAS**

AVALIADOR : FÁBIO ROBERTO DA SILVA FIEL – CPF: 782.901.042-00, TELEFONE : 091.99104-7698.
CONSULTOR DA ÁREA ÔNIBUS DA MÔNACO DIESEL CONCESSÃO VOLKSWAGEN EM SÃO LUÍS DESDE 2020.



FÁBIO ROBERTO DA SILVA FIEL



São Luís, 03 a abril de 2023.

AVALIAÇÃO DE VEÍCULO

Consta neste relatório a avaliação de um ônibus com as devidas características normais de mercado.

1. Dados da empresa: **RIO ANIL TRANSPORTES E LOGISTICA LTDA.**
2. CNPJ: 06.997.310/0001-09
3. Data da avaliação: 03 de abril de 2023.
4. Solicitante: Sr. José Gilson Caldas Neto, presidente da empresa.

VEÍCULO:

1. MARCA: VOLKSWAGEN
2. MODELO: 17.230 OD
3. ANO DE FABRICACAO: 2015/2015
4. PLACA: PSN-6772
5. CHASSI: 9532G82W1FR518915
6. IMPLEMENTO: MPOLO TORINO U 37 LUGARES
7. COR DA CARROCERIA: CINZA

AVALIAÇÃO:

Veículo apresenta boas condições de funcionamento de motor, caixa e diferencial, não apresentando ruídos/barulho estranho nem vazamentos significativos, contendo boas condições de rodagem

Sistema elétrico em bom estado. Funcionando: Faróis dianteiros L/D e L/E alta e baixa; Piscas dianteiros e traseiros L/D e L/E; Luz de pisca lateral L/D e L/E; Luz mínima traseira L/D e L/E; Luz de freio traseira L/D e L/E; Luz painel itinerário; Luz superior traseira da carroceria; Luz interna do salão; Luz da placa; Luz da escada;

Baterias e caixa de baterias em bom estado de conservação.

Porta de entrada do veículo bom estado de conservação e funcionamento.

Possui alguns pontos com vazamento de Ar-comprimido.

Pneus dianteiros não recapados, porém, com 60% de rodagem

Pneus traseiros recapados, com 60% de rodagem.

Para-brisa dianteiro em bom estado de conservação sem trincas

CONCLUSÃO:

CONCLUI-SE QUE O VALOR ATUAL DE MERCADO DO VEÍCULO É DE R\$ 190.000,00 (CENTO E NOVENTA MIL REAIS).

OBS.: A MÔNACO DIESEL NÃO SE RESPONSABILIZA PELA COMPRA, VENDA OU ATÉ MESMO RECEBER O VEÍCULO AVALIADO COMO PARTE DE PAGAMENTO EM AQUISIÇÕES DE OUTROS. OS DADOS INFORMADOS SÃO DE RESPONSABILIDADE DO SOLICITANTE OU O DEVER DE MANTER O VEÍCULO CONFORME AVALIAÇÃO DE MERCADO. **VALIDADE DESTA AVALIAÇÃO: 60 DIAS**

AVALIADOR : FÁBIO ROBERTO DA SILVA FIEL – CPF: 782.901.042-00, TELEFONE : 091.99104-7698.
CONSULTOR DA ÁREA ÔNIBUS DA MÔNACO DIESEL CONCESSÃO VOLKSWAGEN EM SÃO LUÍS DESDE 2020.



FÁBIO ROBERTO DA SILVA FIEL



AVALIAÇÃO DE VEÍCULO

Consta neste relatório a avaliação de um ônibus com as devidas características normais de mercado.

1. Dados da empresa: **RIO ANIL TRANSPORTES E LOGISTICA LTDA.**
2. CNPJ: 06.997.310/0001-09
3. Data da avaliação: 03 de abril de 2023.
4. Solicitante: Sr. José Gilson Caldas Neto, presidente da empresa.

VEÍCULO:

1. MARCA: VOLKSWAGEN
2. MODELO: 17.230 OD
3. ANO DE FABRICACAO: 2015/2015
4. PLACA: PSM-8786
5. CHASSI: 9532G82W3FR518849
6. IMPLEMENTO: MPOLO TORINO U 37 LUGARES
7. COR DA CARROCERIA: CINZA

AVALIAÇÃO:

Veículo apresenta boas condições de funcionamento de motor, caixa e diferencial, não apresentando ruídos/barulho estranho nem vazamentos significativos, contendo boas condições de rodagem

Sistema elétrico em bom estado. Funcionando: Faróis dianteiros L/D e L/E alta e baixa; Piscas dianteiros e traseiros L/D e L/E; Luz de pisca lateral L/D e L/E; Luz mínima traseira L/D e L/E; Luz de freio traseira L/D e L/E; Luz painel itinerário; Luz superior traseira da carroceria; Luz interna do salão; Luz da placa; Luz da escada;

Baterias e caixa de baterias em bom estado de conservação.

Porta de entrada do veículo bom estado de conservação e funcionamento.

Possui alguns pontos com vazamento de Ar-comprimido.

Pneus dianteiros não recapados, porém, com 60% de rodagem

Pneus traseiros recapados, com 60% de rodagem.

Para-brisa dianteiro em bom estado de conservação sem trincas

CONCLUSÃO:

CONCLUI-SE QUE O VALOR ATUAL DE MERCADO DO VEÍCULO É DE R\$ 190.000,00 (CENTO E NOVENTA MIL REAIS).

OBS.: A MÔNACO DIESEL NÃO SE RESPONSABILIZA PELA COMPRA, VENDA OU ATÉ MESMO RECEBER O VEÍCULO AVALIADO COMO PARTE DE PAGAMENTO EM AQUISIÇÕES DE OUTROS. OS DADOS INFORMADOS SÃO DE RESPONSABILIDADE DO SOLICITANTE OU O DEVER DE MANTER O VEÍCULO CONFORME AVALIAÇÃO DE MERCADO. **VALIDADE DESTA AVALIAÇÃO: 60 DIAS**

AVALIADOR : FÁBIO ROBERTO DA SILVA FIEL – CPF: 782.901.042-00, TELEFONE : 091.99104-7698.
CONSULTOR DA ÁREA ÔNIBUS DA MÔNACO DIESEL CONCESSÃO VOLKSWAGEN EM SÃO LUÍS DESDE 2020.



FÁBIO ROBERTO DA SILVA FIEL



AVALIAÇÃO DE VEÍCULO

Consta neste relatório a avaliação de um ônibus com as devidas características normais de mercado.

1. Dados da empresa: **RIO ANIL TRANSPORTES E LOGISTICA LTDA.**
2. CNPJ: 06.997.310/0001-09
3. Data da avaliação: 03 de abril de 2023.
4. Solicitante: Sr. José Gilson Caldas Neto, presidente da empresa.

VEÍCULO:

1. MARCA: VOLKSWAGEN
2. MODELO: 17.230 OD
3. ANO DE FABRICACAO: 2015/2015
4. PLACA: PSP-6691
5. CHASSI: 9532G82W6FR518909
6. IMPLEMENTO: MPOLO TORINO U 37 LUGARES
7. COR DA CARROCERIA: CINZA

AVALIAÇÃO:

Veículo apresenta boas condições de funcionamento de motor, caixa e diferencial, não apresentando ruídos/barulho estranho nem vazamentos significativos, contendo boas condições de rodagem

Sistema elétrico em bom estado. Funcionando: Faróis dianteiros L/D e L/E alta e baixa; Piscas dianteiros e traseiros L/D e L/E; Luz de pisca lateral L/D e L/E; Luz mínima traseira L/D e L/E; Luz de freio traseira L/D e L/E; Luz painel itinerário; Luz superior traseira da carroceria; Luz interna do salão; Luz da placa; Luz da escada;

Baterias e caixa de baterias em bom estado de conservação.

Porta de entrada do veículo bom estado de conservação e funcionamento.

Possui alguns pontos com vazamento de Ar-comprimido.

Pneus dianteiros não recapados, porém, com 60% de rodagem

Pneus traseiros recapados, com 60% de rodagem.

Para-brisa dianteiro em bom estado de conservação sem trincas

CONCLUSÃO:

CONCLUI-SE QUE O VALOR ATUAL DE MERCADO DO VEÍCULO É DE R\$ 190.000,00 (CENTO E NOVENTA MIL REAIS).

OBS.: A MÔNACO DIESEL NÃO SE RESPONSABILIZA PELA COMPRA, VENDA OU ATÉ MESMO RECEBER O VEÍCULO AVALIADO COMO PARTE DE PAGAMENTO EM AQUISIÇÕES DE OUTROS. OS DADOS INFORMADOS SÃO DE RESPONSABILIDADE DO SOLICITANTE OU O DEVER DE MANTER O VEÍCULO CONFORME AVALIAÇÃO DE MERCADO. **VALIDADE DESTA AVALIAÇÃO: 60 DIAS**

AVALIADOR : FÁBIO ROBERTO DA SILVA FIEL – CPF: 782.901.042-00, TELEFONE : 091.99104-7698.
CONSULTOR DA ÁREA ÔNIBUS DA MÔNACO DIESEL CONCESSÃO VOLKSWAGEN EM SÃO LUÍS DESDE 2020.



FÁBIO ROBERTO DA SILVA FIEL



São Luís, 03 a abril de 2023.

AVALIAÇÃO DE VEÍCULO

Consta neste relatório a avaliação de um ônibus com as devidas características normais de mercado.

1. Dados da empresa: **RIO ANIL TRANSPORTES E LOGISTICA LTDA.**
2. CNPJ: 06.997.310/0001-09
3. Data da avaliação: 03 de abril de 2023.
4. Solicitante: Sr. José Gilson Caldas Neto, presidente da empresa.

VEÍCULO:

1. MARCA: VOLKSWAGEN
2. MODELO: 17.230 EOD
3. ANO DE FABRICACAO: 2010/2010
4. PLACA: OTE-4511
5. CHASSI: 9532L82W4AR031678
6. IMPLEMENTO: COMIL SVELTO U 42 LUGARES
7. COR DA CARROCERIA: AZUL

AVALIAÇÃO:

Veículo apresenta boas condições de funcionamento de motor, caixa e diferencial, não apresentando ruídos/barulho estranho nem vazamentos significativos, contendo boas condições de rodagem

Sistema elétrico em bom estado. Funcionando: Faróis dianteiros L/D e L/E alta e baixa; Piscas dianteiros e traseiros L/D e L/E; Luz de pisca lateral L/D e L/E; Luz mínima traseira L/D e L/E; Luz de freio traseira L/D e L/E; Luz painel itinerário; Luz superior traseira da carroceria; Luz interna do salão; Luz da placa; Luz da escada;

Baterias e caixa de baterias em bom estado de conservação.

Porta de entrada do veículo bom estado de conservação e funcionamento.

Possui alguns pontos com vazamento de Ar-comprimido.

Pneus dianteiros não recapados, porém, com 60% de rodagem

Pneus traseiros recapados, com 60% de rodagem.

Para-brisa dianteiro em bom estado de conservação sem trincas

CONCLUSÃO:

CONCLUI-SE QUE O VALOR ATUAL DE MERCADO DO VEÍCULO É DE R\$ 75.000,00 (SETENTA E CINCO MIL REAIS).

OBS.: A MÔNACO DIESEL NÃO SE RESPONSABILIZA PELA COMPRA, VENDA OU ATÉ MESMO RECEBER O VEÍCULO AVALIADO COMO PARTE DE PAGAMENTO EM AQUISIÇÕES DE OUTROS. OS DADOS INFORMADOS SÃO DE RESPONSABILIDADE DO SOLICITANTE OU O DEVER DE MANTER O VEÍCULO CONFORME AVALIAÇÃO DE MERCADO. **VALIDADE DESTA AVALIAÇÃO: 60 DIAS**

AVALIADOR : FÁBIO ROBERTO DA SILVA FIEL – CPF: 782.901.042-00, TELEFONE : 091.99104-7698.
CONSULTOR DA ÁREA ÔNIBUS DA MÔNACO DIESEL CONCESSÃO VOLKSWAGEN EM SÃO LUÍS DESDE 2020.



FÁBIO ROBERTO DA SILVA FIEL



AVALIAÇÃO DE VEÍCULO

Consta neste relatório a avaliação de um ônibus com as devidas características normais de mercado.

1. Dados da empresa: **RIO ANIL TRANSPORTES E LOGISTICA LTDA.**
2. CNPJ: 06.997.310/0001-09
3. Data da avaliação: 03 de abril de 2023.
4. Solicitante: Sr. José Gilson Caldas Neto, presidente da empresa.

VEÍCULO:

1. MARCA: VOLKSWAGEN
2. MODELO: 17.230 EOD
3. ANO DE FABRICACAO: 2010/2010
4. PLACA: OTE-4541
5. CHASSI: 9532L82W4AR029851
6. IMPLEMENTO: COMIL SVELTO U 42 LUGARES
7. COR DA CARROCERIA: AZUL

AVALIAÇÃO:

Veículo apresenta boas condições de funcionamento de motor, caixa e diferencial, não apresentando ruídos/barulho estranho nem vazamentos significativos, contendo boas condições de rodagem

Sistema elétrico em bom estado. Funcionando: Faróis dianteiros L/D e L/E alta e baixa; Piscas dianteiros e traseiros L/D e L/E; Luz de pisca lateral L/D e L/E; Luz mínima traseira L/D e L/E; Luz de freio traseira L/D e L/E; Luz painel itinerário; Luz superior traseira da carroceria; Luz interna do salão; Luz da placa; Luz da escada;

Baterias e caixa de baterias em bom estado de conservação.

Porta de entrada do veículo bom estado de conservação e funcionamento.

Possui alguns pontos com vazamento de Ar-comprimido.

Pneus dianteiros não recapados, porém, com 60% de rodagem

Pneus traseiros recapados, com 60% de rodagem.

Para-brisa dianteiro em bom estado de conservação sem trincas

CONCLUSÃO:

CONCLUI-SE QUE O VALOR ATUAL DE MERCADO DO VEÍCULO É DE R\$ 75.000,00 (SETENTA E CINCO MIL REAIS).

OBS.: A MÔNACO DIESEL NÃO SE RESPONSABILIZA PELA COMPRA, VENDA OU ATÉ MESMO RECEBER O VEÍCULO AVALIADO COMO PARTE DE PAGAMENTO EM AQUISIÇÕES DE OUTROS. OS DADOS INFORMADOS SÃO DE RESPONSABILIDADE DO SOLICITANTE OU O DEVER DE MANTER O VEÍCULO CONFORME AVALIAÇÃO DE MERCADO. **VALIDADE DESTA AVALIAÇÃO: 60 DIAS**

AVALIADOR : FÁBIO ROBERTO DA SILVA FIEL – CPF: 782.901.042-00, TELEFONE : 091.99104-7698.
CONSULTOR DA ÁREA ÔNIBUS DA MÔNACO DIESEL CONCESSÃO VOLKSWAGEN EM SÃO LUÍS DESDE 2020.



FABIO ROBERTO DA SILVA FIEL



AVALIAÇÃO DE VEÍCULO

Consta neste relatório a avaliação de um ônibus com as devidas características normais de mercado.

1. Dados da empresa: **RIO ANIL TRANSPORTES E LOGISTICA LTDA.**
2. CNPJ: 06.997.310/0001-09
3. Data da avaliação: 03 de abril de 2023.
4. Solicitante: Sr. José Gilson Caldas Neto, presidente da empresa.

VEÍCULO:

1. MARCA: VOLKSWAGEN
2. MODELO: 17.230 EOD
3. ANO DE FABRICACAO: 2012/2012
4. PLACA: LLY-8970
5. CHASSI: 9532G82W4CR236506
6. IMPLEMENTO: NEOBUS MEGA 41 LUGARES
7. COR DA CARROCERIA: BRANCA

AVALIAÇÃO:

Veículo apresenta boas condições de funcionamento de motor, caixa e diferencial, não apresentando ruídos/barulho estranho nem vazamentos significativos, contendo boas condições de rodagem

Sistema elétrico em bom estado. Funcionando: Faróis dianteiros L/D e L/E alta e baixa; Piscas dianteiros e traseiros L/D e L/E; Luz de pisca lateral L/D e L/E; Luz mínima traseira L/D e L/E; Luz de freio traseira L/D e L/E; Luz painel itinerário; Luz superior traseira da carroceria; Luz interna do salão; Luz da placa; Luz da escada;

Baterias e caixa de baterias em bom estado de conservação.

Porta de entrada do veículo bom estado de conservação e funcionamento.

Possui alguns pontos com vazamento de Ar-comprimido.

Pneus dianteiros não recapados, porém, com 60% de rodagem

Pneus traseiros recapados, com 60% de rodagem.

Para-brisa dianteiro em bom estado de conservação sem trincas

CONCLUSÃO:

CONCLUI-SE QUE O VALOR ATUAL DE MERCADO DO VEÍCULO É DE R\$ 85.000,00 (OITENTA E CINCO MIL REAIS).

OBS.: A MÔNACO DIESEL NÃO SE RESPONSABILIZA PELA COMPRA, VENDA OU ATÉ MESMO RECEBER O VEÍCULO AVALIADO COMO PARTE DE PAGAMENTO EM AQUISIÇÕES DE OUTROS. OS DADOS INFORMADOS SÃO DE RESPONSABILIDADE DO SOLICITANTE OU O DEVER DE MANTER O VEÍCULO CONFORME AVALIAÇÃO DE MERCADO. **VALIDADE DESTA AVALIAÇÃO: 60 DIAS**

AVALIADOR: FÁBIO ROBERTO DA SILVA FIEL – CPF: 782.901.042-00, TELEFONE: 091.99104-7698.
CONSULTOR DA ÁREA ÔNIBUS DA MÔNACO DIESEL CONCESSÃO VOLKSWAGEN EM SÃO LUÍS DESDE 2020.

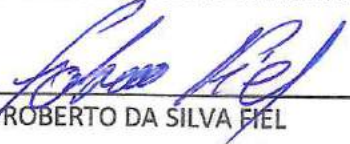
FÁBIO ROBERTO DA SILVA FIEL



São Luiz, CE, 03 de Abril de 2023

AVALIAÇÃO DE VEÍCULO USADO

Prezados Srs.

Na condição de concessionária Volvo, avaliamos o veículo de propriedade da **Rio Anil Transp e Logística, Cnpj: 06.997.310/0001-09** com base no valor atual de mercado e as condições de conservação, não caracterizando o recebimento do mesmo em nosso concessionário, somente à nível de avaliação.

Marca: Volvo
Modelo: B270F
Chassis: 9BVT5T525CE400812
Ano Modelo: 2011/2012
Equipamento: Marcopolo Torino
Tipo: Urbano

Valor: R\$ 120.000 (Cento e Vinte mil reais)

Atenciosamente,



Paulo César Fernandes
Dpto. de SEMINOVOS.
TRACBEL NORDESTE Veículos e Equipamentos Ltda
Concessionária Autorizada VOLVO

Máquinas
0800 200 1000

Veículos Nordeste
0800 085 7500

Veículos Norte
0800 200 8880

Itaitinga – CE
paulo.fernandes@tracbel.com.br



São Luiz, CE, 03 de Abril de 2023

AVALIAÇÃO DE VEÍCULO USADO

Prezados Srs.

Na condição de concessionária Volvo, avaliamos o veículo de propriedade da **Rio Anil Transp e Logística, Cnpj: 06.997.310/0001-09** com base no valor atual de mercado e as condições de conservação, não caracterizando o recebimento do mesmo em nosso concessionário, somente à nível de avaliação.

Marca: Volvo
Modelo: B270F
Chassis: 9BVT5T529CE400800
Ano Modelo: 2011/2012
Equipamento: Marcopolo Torino
Tipo: Urbano

Valor: R\$ 120.000 (Cento e Vinte mil reais)

Atenciosamente,

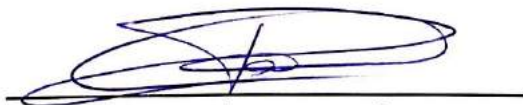

Paulo César Fernandes
Dpto. de SEMINOVOS.
TRACBEL NORDESTE Veículos e Equipamentos Ltda
Concessionária Autorizada VOLVO

Máquinas
0800 200 1000

Veículos Nordeste
0800 085 7500

Veículos Norte
0800 200 8880

Itaitinga – CE
paulo.fernandes@tracbel.com.br



São Luiz, CE, 03 de Abril de 2023

AVALIAÇÃO DE VEÍCULO USADO

Prezados Srs.

Na condição de concessionária Volvo, avaliamos o veículo de propriedade da **Rio Anil Transp e Logística, Cnpj: 06.997.310/0001-09** com base no valor atual de mercado e as condições de conservação, não caracterizando o recebimento do mesmo em nosso concessionário, somente à nível de avaliação.

Marca: Volvo
Modelo: B270F
Chassis: 9BVT5T522CE400811
Ano Modelo: 2011/2012
Equipamento: Marcopolo Torino
Tipo: Urbano

Valor: R\$ 120.000 (Cento e Vinte mil reais)

Atenciosamente,



Paulo César Fernandes
Dpto. de SEMINOVOS.
TRACBEL NORDESTE Veículos e Equipamentos Ltda
Concessionária Autorizada VOLVO

Máquinas
0800 200 1000

Veículos Nordeste
0800 085 7500

Veículos Norte
0800 200 8880

Itaitinga – CE
paulo.fernandes@tracbel.com.br



São Luiz, CE, 03 de Abril de 2023

AVALIAÇÃO DE VEÍCULO USADO

Prezados Srs.

Na condição de concessionária Volvo, avaliamos o veículo de propriedade da **Rio Anil Transp e Logistica, Cnpj: 06.997.310/0001-09** com base no valor atual de mercado e as condições de conservação, não caracterizando o recebimento do mesmo em nosso concessionário, somente à nível de avaliação.

Marca: Volvo
Modelo: B270F
Chassis: 9BVT5T523CE400792
Ano Modelo: 2011/2012
Equipamento: Marcopolo Torino
Tipo: Urbano

Valor: R\$ 120.000 (Cento e Vinte mil reais)

Atenciosamente,



Paulo César Fernandes
Dpto. de SEMINOVOS.
TRACBEL NORDESTE Veículos e Equipamentos Ltda
Concessionária Autorizada VOLVO

Máquinas
0800 200 1000

Veículos Nordeste
0800 085 7500

Veículos Norte
0800 200 8880

Itaitinga – CE
paulo.fernandes@tracbel.com.br



São Luiz, CE, 03 de Abril de 2023

AVALIAÇÃO DE VEÍCULO USADO

Prezados Srs.

Na condição de concessionária Volvo, avaliamos o veículo de propriedade da **Rio Anil Transp e Logística, Cnpj: 06.997.310/0001-09** com base no valor atual de mercado e as condições de conservação, não caracterizando o recebimento do mesmo em nosso concessionário, somente à nível de avaliação.

Marca: Volvo
Modelo: B270F
Chassis: 9BVT5T522CE400797
Ano Modelo: 2011/2012
Equipamento: Marcopolo Torino
Tipo: Urbano

Valor: R\$ 120.000 (Cento e Vinte mil reais)

Atenciosamente,



Paulo César Fernandes
Dpto. de SEMINOVOS.

TRACBEL NORDESTE Veículos e Equipamentos Ltda
Concessionária Autorizada VOLVO

Máquinas
0800 200 1000

Veículos Nordeste
0800 085 7500

Veículos Norte
0800 200 8880

Itaitinga – CE
paulo.fernandes@tracbel.com.br



São Luiz, CE, 03 de Abril de 2023

AVALIAÇÃO DE VEÍCULO USADO

Prezados Srs.

Na condição de concessionária Volvo, avaliamos o veículo de propriedade da **Rio Anil Transp e Logística, Cnpj: 06.997.310/0001-09** com base no valor atual de mercado e as condições de conservação, não caracterizando o recebimento do mesmo em nosso concessionário, somente à nível de avaliação.

Marca: Volvo
Modelo: B270F
Chassis: 9BVT5T521CE400791
Ano Modelo: 2011/2012
Equipamento: Marcopolo Torino
Tipo: Urbano

Valor: R\$ 120.000 (Cento e Vinte mil reais)

Atenciosamente,

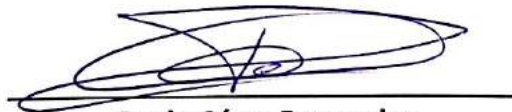

Paulo César Fernandes
Dpto. de SEMINOVOS.
TRACBEL NORDESTE Veículos e Equipamentos Ltda
Concessionária Autorizada VOLVO

Máquinas
0800 200 1000

Veículos Nordeste
0800 085 7500

Veículos Norte
0800 200 8880

Itaitinga – CE
paulo.fernandes@tracbel.com.br

Scanned with CamScanner



São Luiz, CE, 03 de Abril de 2023

AVALIAÇÃO DE VEÍCULO USADO

Prezados Srs.

Na condição de concessionária Volvo, avaliamos o veículo de propriedade da **Rio Anil Transp e Logística, Cnpj: 06.997.310/0001-09** com base no valor atual de mercado e as condições de conservação, não caracterizando o recebimento do mesmo em nosso concessionário, somente à nível de avaliação.

Marca: Volvo
Modelo: B270F
Chassis: 9BVT5T522CE400802
Ano Modelo: 2011/2012
Equipamento: Marcopolo Torino
Tipo: Urbano

Valor: R\$ 120.000 (Cento e Vinte mil reais)

Atenciosamente,



Paulo César Fernandes
Dpto. de SEMINOVOS.
TRACBEL NORDESTE Veículos e Equipamentos Ltda
Concessionária Autorizada VOLVO

Máquinas
0800 200 1000

Veículos Nordeste
0800 085 7500

Veículos Norte
0800 200 8880

Itaitinga – CE
paulo.fernandes@tracbel.com.br



São Luiz, CE, 03 de Abril de 2023

AVALIAÇÃO DE VEÍCULO USADO

Prezados Srs.

Na condição de concessionária Volvo, avaliamos o veículo de propriedade da **Rio Anil Transp e Logística, Cnpj: 06.997.310/0001-09** com base no valor atual de mercado e as condições de conservação, não caracterizando o recebimento do mesmo em nosso concessionário, somente à nível de avaliação.

Marca: Volvo
Modelo: B270F
Chassis: 9BVT5T524CE400803
Ano Modelo: 2011/2012
Equipamento: Marcopolo Torino
Tipo: Urbano

Valor: R\$ 120.000 (Cento e Vinte mil reais)

Atenciosamente,



Paulo César Fernandes
Dpto. de SEMINOVOS.
TRACBEL NORDESTE Veículos e Equipamentos Ltda
Concessionária Autorizada VOLVO

Máquinas
0800 200 1000

Veículos Nordeste
0800 085 7500

Veículos Norte
0800 200 8880

Itaitinga – CE
paulo.fernandes@tracbel.com.br



São Luiz, CE, 03 de Abril de 2023

AVALIAÇÃO DE VEÍCULO USADO

Prezados Srs.

Na condição de concessionária Volvo, avaliamos o veículo de propriedade da **Rio Anil Transp e Logística, Cnpj: 06.997.310/0001-09** com base no valor atual de mercado e as condições de conservação, não caracterizando o recebimento do mesmo em nosso concessionário, somente à nível de avaliação.

Marca: Volvo
Modelo: B270F
Chassis: 9BVT5T523CE400808
Ano Modelo: 2011/2012
Equipamento: Marcopolo Torino
Tipo: Urbano

Valor: R\$ 120.000 (Cento e Vinte mil reais)

Atenciosamente,



Paulo César Fernandes
Dpto. de SEMINOVOS.
TRACBEL NORDESTE Veículos e Equipamentos Ltda
Concessionária Autorizada VOLVO

Máquinas
0800 200 1000

Veículos Nordeste
0800 085 7500

Veículos Norte
0800 200 8880

Itaitinga – CE
paulo.fernandes@tracbel.com.br



São Luiz, CE, 03 de Abril de 2023

AVALIAÇÃO DE VEÍCULO USADO

Prezados Srs.

Na condição de concessionária Volvo, avaliamos o veículo de propriedade da **Rio Anil Transp e Logística, Cnpj: 06.997.310/0001-09** com base no valor atual de mercado e as condições de conservação, não caracterizando o recebimento do mesmo em nosso concessionário, somente à nível de avaliação.

Marca: Volvo
Modelo: B270F
Chassis: 9BVT5T525CE400809
Ano Modelo: 2011/2012
Equipamento: Marcopolo Torino
Tipo: Urbano

Valor: R\$ 120.000 (Cento e Vinte mil reais)

Atenciosamente,



Paulo César Fernandes
Dpto. de SEMINOVOS.
TRACBEL NORDESTE Veículos e Equipamentos Ltda
Concessionária Autorizada VOLVO

Máquinas
0800 200 1000

Veículos Nordeste
0800 085 7500

Veículos Norte
0800 200 8880

Itaitinga – CE
paulo.fernandes@tracbel.com.br



São Luiz, CE, 03 de Abril de 2023

AVALIAÇÃO DE VEÍCULO USADO

Prezados Srs.

Na condição de concessionária Volvo, avaliamos o veículo de propriedade da **Rio Anil Transp e Logística, Cnpj: 06.997.310/0001-09** com base no valor atual de mercado e as condições de conservação, não caracterizando o recebimento do mesmo em nosso concessionário, somente à nível de avaliação.

Marca: Volvo
Modelo: B270F
Chassis: 9BVT5T521CE400810
Ano Modelo: 2011/2012
Equipamento: Marcopolo Torino
Tipo: Urbano

Valor: R\$ 120.000 (Cento e Vinte mil reais)

Atenciosamente,



Paulo César Fernandes
Dpto. de SEMINOVOS.
TRACBEL NORDESTE Veículos e Equipamentos Ltda
Concessionária Autorizada VOLVO

Máquinas
0800 200 1000

Veículos Nordeste
0800 085 7500

Veículos Norte
0800 200 8880

Itaitinga – CE
paulo.fernandes@tracbel.com.br



São Luiz, CE, 03 de Abril de 2023

AVALIAÇÃO DE VEÍCULO USADO

Prezados Srs.

Na condição de concessionária Volvo, avaliamos o veículo de propriedade da **Rio Anil Transp e Logística, Cnpj: 06.997.310/0001-09** com base no valor atual de mercado e as condições de conservação, não caracterizando o recebimento do mesmo em nosso concessionário, somente à nível de avaliação.

Marca: Volvo
Modelo: B270F
Chassis: 9BVT5T522CE400794
Ano Modelo: 2011/2012
Equipamento: Marcopolo Torino
Tipo: Urbano

Valor: R\$ 120.000 (Cento e Vinte mil reais)

Atenciosamente,

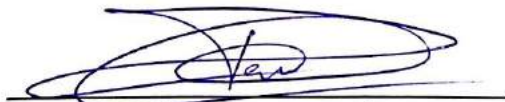

Paulo César Fernandes
Dpto. de SEMINOVOS.
TRACBEL NORDESTE Veículos e Equipamentos Ltda
Concessionária Autorizada VOLVO

Máquinas
0800 200 1000

Veículos Nordeste
0800 085 7500

Veículos Norte
0800 200 8880

Itaitinga – CE
paulo.fernandes@tracbel.com.br



São Luiz, CE, 03 de Abril de 2023

AVALIAÇÃO DE VEÍCULO USADO

Prezados Srs.

Na condição de concessionária Volvo, avaliamos o veículo de propriedade da **Rio Anil Transp e Logística, Cnpj: 06.997.310/0001-09** com base no valor atual de mercado e as condições de conservação, não caracterizando o recebimento do mesmo em nosso concessionário, somente à nível de avaliação.

Marca: Volvo
Modelo: B270F
Chassis: 9BVT5T52XCE400787
Ano Modelo: 2011/2012
Equipamento: Marcopolo Torino
Tipo: Urbano

Valor: R\$ 120.000 (Cento e Vinte mil reais)

Atenciosamente,



Paulo César Fernandes
Dpto. de SEMINOVOS.
TRACBEL NORDESTE Veículos e Equipamentos Ltda
Concessionária Autorizada VOLVO

Máquinas
0800 200 1000

Veículos Nordeste
0800 085 7500

Veículos Norte
0800 200 8880

Itaitinga – CE
paulo.fernandes@tracbel.com.br



São Luiz, CE, 03 de Abril de 2023

AVALIAÇÃO DE VEÍCULO USADO

Prezados Srs.

Na condição de concessionária Volvo, avaliamos o veículo de propriedade da **Rio Anil Transp e Logística, Cnpj: 06.997.310/0001-09** com base no valor atual de mercado e as condições de conservação, não caracterizando o recebimento do mesmo em nosso concessionário, somente à nível de avaliação.

Marca: Volvo
Modelo: B270F
Chassis: 9BVT5T526CE400785
Ano Modelo: 2011/2012
Equipamento: Marcopolo Torino
Tipo: Urbano

Valor: R\$ 120.000 (Cento e Vinte mil reais)

Atenciosamente,



Paulo César Fernandes
Dpto. de SEMINOVOS.
TRACBEL NORDESTE Veículos e Equipamentos Ltda
Concessionária Autorizada VOLVO

Máquinas
0800 200 1000

Veículos Nordeste
0800 085 7500

Veículos Norte
0800 200 8880

Itaitinga – CE
paulo.fernandes@tracbel.com.br



São Luiz, CE, 03 de Abril de 2023

AVALIAÇÃO DE VEÍCULO USADO

Prezados Srs.

Na condição de concessionária Volvo, avaliamos o veículo de propriedade da **Rio Anil Transp e Logística, Cnpj: 06.997.310/0001-09** com base no valor atual de mercado e as condições de conservação, não caracterizando o recebimento do mesmo em nosso concessionário, somente à nível de avaliação.

Marca: Volvo
Modelo: B270F
Chassis: 9BVT5T52XCE400806
Ano Modelo: 2011/2012
Equipamento: Marcopolo Torino
Tipo: Urbano

Valor: R\$ 120.000 (Cento e Vinte mil reais)

Atenciosamente,



Paulo César Fernandes
Dpto. de SEMINOVOS.

TRACBEL NORDESTE Veículos e Equipamentos Ltda
Concessionária Autorizada VOLVO

Máquinas
0800 200 1000

Veículos Nordeste
0800 085 7500

Veículos Norte
0800 200 8880

Itaitinga – CE
paulo.fernandes@tracbel.com.br





Mercedes-Benz

Mardisa Veículos S/A.

Concessionário de Veículos Comerciais
Mercedes-Benz

São Luis, 31 de Março de 2023.

AVALIAÇÃO

Na condição de concessionária Mercedes-Benz, avaliamos o veículo de propriedade da **Rio Anil Transp e Logística, Cnpj: 06.997.310/0002-90** com base no valor atual de mercado e as condições de conservação, não caracterizando o recebimento do mesmo em nosso concessionário, somente à nível de avaliação

Marca: Mercedes-Benz

Modelo: OF-1418

Chassis: 9BM3840677B531821

Ano Modelo: 2007/2007

Equipamento: Ciferal Citmax

Tipo: Urbano

Valor: R\$ 68.000 (Sessenta e Oito Mil reais)

Danilo Monteiro
Gerente de Vendas Ônibus/Vans
Mardisa Veículos S/A

Mardisa Veículos S/A
Rodovia BR 135, km 01, nº 01
Tel.: (98) 3269-3500
Fax.: (98) 3269-3535
Cep 65095-600
São Luis / MA
www.parvi.com.br

Mercedes-Benz – Marca do Grupo Daimler. Stuttgart. Alemanha





Mercedes-Benz

Mardisa Veículos S/A.

Concessionário de Veículos Comerciais
Mercedes-Benz

São Luis, 31 de Março de 2023.

AVALIAÇÃO

Na condição de concessionária Mercedes-Benz, avaliamos o veículo de propriedade da **Rio Anil Transp e Logística, Cnpj: 06.997.310/0001-09** com base no valor atual de mercado e as condições de conservação, não caracterizando o recebimento do mesmo em nosso concessionário, somente à nível de avaliação

Marca: Mercedes-Benz

Modelo: OF-1722

Chassis: 9BM3840789B664916

Ano Modelo: 2009/2009

Equipamento: Caio Apache Vip 2

Tipo: Urbano

Valor: R\$ 90.000 (Noventa mil reais)

Danilo Monteiro

Gerente de Vendas Ônibus/Vans

Mardisa Veículos S/A

Mardisa Veículos S/A
Rodovia BR 135, km 01, nº 01
Tel.: (98) 3269-3500
Fax.: (98) 3269-3535
Cep 65095-600
São Luis / MA
www.parvi.com.br

Mercedes-Benz – Marca do Grupo Daimler. Stuttgart. Alemanha



Número do documento: 2304132059504850000083923193

<https://pje.tjma.jus.br:443/pje/Processo/ConsultaDocumento/listView.seam?nd=2304132059504850000083923193>

Assinado eletronicamente por: THIAGO ROBERTO MORAIS DIAZ - 13/04/2023 20:59:50



Mercedes-Benz

Mardisa Veículos S/A.

Concessionário de Veículos Comerciais
Mercedes-Benz

São Luis, 31 de Março de 2023.

AVALIAÇÃO

Na condição de concessionária Mercedes-Benz, avaliamos o veículo de propriedade da **Rio Anil Transp e Logística, Cnpj: 06.997.310/0001-09** com base no valor atual de mercado e as condições de conservação, não caracterizando o recebimento do mesmo em nosso concessionário, somente à nível de avaliação

Marca: Mercedes-Benz

Modelo: OF-1722

Chassis: 9BM384078BB784758

Ano Modelo: 2011/2011

Equipamento: Caio Apache Vip 2

Tipo: Urbano

Valor: R\$ 116.000 (Cento e Dezesseis mil reais)

Danilo Monteiro

Gerente de Vendas Ônibus/Vans

Mardisa Veículos S/A

Mardisa Veículos S/A
Rodovia BR 135, km 01, nº 01
Tel.: (98) 3269-3500
Fax.: (98) 3269-3535
Cep 65095-600
São Luis / MA
www.parvi.com.br

Mercedes-Benz – Marca do Grupo Daimler. Stuttgart. Alemanha



Número do documento: 2304132059505800000083923194

<https://pje.tjma.jus.br:443/pje/Processo/ConsultaDocumento/listView.seam?nd=2304132059505800000083923194>

Assinado eletronicamente por: THIAGO ROBERTO MORAIS DIAZ - 13/04/2023 20:59:50



Mercedes-Benz

Mardisa Veículos S/A.

Concessionário de Veículos Comerciais
Mercedes-Benz

São Luis, 31 de Março de 2023.

AVALIAÇÃO

Na condição de concessionária Mercedes-Benz, avaliamos o veículo de propriedade da **Rio Anil Transp e Logística, Cnpj: 06.997.310/0001-09** com base no valor atual de mercado e as condições de conservação, não caracterizando o recebimento do mesmo em nosso concessionário, somente à nível de avaliação

Marca: Mercedes-Benz

Modelo: OF-1418

Chassis: 9BM3840678B556177

Ano Modelo: 2007/2008

Equipamento: Busscar Urbanus

Tipo: Urbano

Valor: R\$ 60.000 (Sessenta mil reais)

Danilo Monteiro

Gerente de Vendas Ônibus/Vans

Mardisa Veículos S/A

Mardisa Veículos S/A
Rodovia BR 135, km 01, nº 01
Tel.: (98) 3269-3500
Fax.: (98) 3269-3535
Cep 65095-600
São Luis / MA
www.parvi.com.br

Mercedes-Benz – Marca do Grupo Daimler. Stuttgart. Alemanha



Número do documento: 23041320595070200000083923195

<https://pje.tjma.jus.br:443/pje/Processo/ConsultaDocumento/listView.seam?nd=23041320595070200000083923195>

Assinado eletronicamente por: THIAGO ROBERTO MORAIS DIAZ - 13/04/2023 20:59:50



Mercedes-Benz

Mardisa Veículos S/A.

Concessionário de Veículos Comerciais
Mercedes-Benz

Mardisa Veículos S/A
Rodovia BR 135, km 01, nº 01
Tel.: (98) 3269-3500
Fax.: (98) 3269-3535
Cep 65095-600
São Luis / MA
www.parvi.com.br

 Mercedes-Benz – Marca do Grupo Daimler. Stuttgart. Alemanha



Número do documento: 23041320595070200000083923195

<https://pje.tjma.jus.br:443/pje/Processo/ConsultaDocumento/listView.seam?nd=23041320595070200000083923195>

Assinado eletronicamente por: THIAGO ROBERTO MORAIS DIAZ - 13/04/2023 20:59:50



Mercedes-Benz

Mardisa Veículos S/A.

Concessionário de Veículos Comerciais
Mercedes-Benz

São Luis, 31 de Março de 2023.

AVALIAÇÃO

Na condição de concessionária Mercedes-Benz, avaliamos o veículo de propriedade da **Rio Anil Transp e Logística, Cnpj: 06.997.310/0001-09** com base no valor atual de mercado e as condições de conservação, não caracterizando o recebimento do mesmo em nosso concessionário, somente à nível de avaliação

Marca: Mercedes-Benz
Modelo: OF-1418
Chassis: 9BM3840678B616282
Ano Modelo: 2008/2009
Equipamento: Marcopolo Torino
Tipo: Urbano

Valor: R\$ 75.000 (Setenta e Cinco mil reais)

Danilo Monteiro
Gerente de Vendas Ônibus/Vans
Mardisa Veículos S/A

Mardisa Veículos S/A
Rodovia BR 135, km 01, nº 01
Tel.: (98) 3269-3500
Fax.: (98) 3269-3535
Cep 65095-600
São Luis / MA
www.parvi.com.br

Mercedes-Benz – Marca do Grupo Daimler. Stuttgart. Alemanha





Mercedes-Benz

Mardisa Veículos S/A.

Concessionário de Veículos Comerciais
Mercedes-Benz

Mardisa Veículos S/A
Rodovia BR 135, km 01, nº 01
Tel.: (98) 3269-3500
Fax.: (98) 3269-3535
Cep 65095-600
São Luis / MA
www.parvi.com.br

 Mercedes-Benz – Marca do Grupo Daimler. Stuttgart. Alemanha



Número do documento: 23041320595078900000083923196
<https://pje.tjma.jus.br:443/pje/Processo/ConsultaDocumento/listView.seam?nd=23041320595078900000083923196>
Assinado eletronicamente por: THIAGO ROBERTO MORAIS DIAZ - 13/04/2023 20:59:50



Mercedes-Benz

Mardisa Veículos S/A.

Concessionário de Veículos Comerciais
Mercedes-Benz

São Luis, 31 de Março de 2023.

AVALIAÇÃO

Na condição de concessionária Mercedes-Benz, avaliamos o veículo de propriedade da **Rio Anil Transp e Logística, Cnpj: 06.997.310/0001-09** com base no valor atual de mercado e as condições de conservação, não caracterizando o recebimento do mesmo em nosso concessionário, somente à nível de avaliação

Marca: Mercedes-Benz

Modelo: OF-1722

Chassis: 9BM384078CB847050

Ano Modelo: 2011/2012

Equipamento: Caio Apache Vip 2

Tipo: Urbano

Valor: R\$ 105.000 (Cento e Cinco mil reais)

Danilo Monteiro

Gerente de Vendas Ônibus/Vans

Mardisa Veículos S/A

Mardisa Veículos S/A
Rodovia BR 135, km 01, nº 01
Tel.: (98) 3269-3500
Fax.: (98) 3269-3535
Cep 65095-600
São Luis / MA
www.parvi.com.br

Mercedes-Benz – Marca do Grupo Daimler. Stuttgart. Alemanha



Número do documento: 23041320595090600000083923197

<https://pje.tjma.jus.br:443/pje/Processo/ConsultaDocumento/listView.seam?nd=23041320595090600000083923197>

Assinado eletronicamente por: THIAGO ROBERTO MORAIS DIAZ - 13/04/2023 20:59:50



Mercedes-Benz

Mardisa Veículos S/A.

Concessionário de Veículos Comerciais
Mercedes-Benz

Mardisa Veículos S/A
Rodovia BR 135, km 01, nº 01
Tel.: (98) 3269-3500
Fax.: (98) 3269-3535
Cep 65095-600
São Luis / MA
www.parvi.com.br

 Mercedes-Benz – Marca do Grupo Daimler. Stuttgart. Alemanha



Número do documento: 2304132059509060000083923197
<https://pje.tjma.jus.br:443/pje/Processo/ConsultaDocumento/listView.seam?nd=2304132059509060000083923197>
Assinado eletronicamente por: THIAGO ROBERTO MORAIS DIAZ - 13/04/2023 20:59:50



Mercedes-Benz

Mardisa Veículos S/A.

Concessionário de Veículos Comerciais
Mercedes-Benz

São Luis, 31 de Março de 2023.

AVALIAÇÃO

Na condição de concessionária Mercedes-Benz, avaliamos o veículo de propriedade da **Rio Anil Transp e Logística, Cnpj: 06.997.310/0001-09** com base no valor atual de mercado e as condições de conservação, não caracterizando o recebimento do mesmo em nosso concessionário, somente à nível de avaliação

Marca: Mercedes-Benz

Modelo: OF-1722

Chassis: 9BM3840786B461988

Ano Modelo: 2005/2006

Equipamento: Caio Apache Vip 1

Tipo: Urbano

Valor: R\$ 50.000 (Cinquenta mil reais)

Danilo Monteiro

Gerente de Vendas Ônibus/Vans

Mardisa Veículos S/A

Mardisa Veículos S/A
Rodovia BR 135, km 01, nº 01
Tel.: (98) 3269-3500
Fax.: (98) 3269-3535
Cep 65095-600
São Luis / MA
www.parvi.com.br

Mercedes-Benz – Marca do Grupo Daimler. Stuttgart. Alemanha



Número do documento: 23041320595101100000083923198

<https://pje.tjma.jus.br:443/pje/Processo/ConsultaDocumento/listView.seam?nd=23041320595101100000083923198>

Assinado eletronicamente por: THIAGO ROBERTO MORAIS DIAZ - 13/04/2023 20:59:51



Mercedes-Benz

Mardisa Veículos S/A.

Concessionário de Veículos Comerciais
Mercedes-Benz

São Luis, 31 de Março de 2023.

AVALIAÇÃO

Na condição de concessionária Mercedes-Benz, avaliamos o veículo de propriedade da **Rio Anil Transp e Logística, Cnpj: 06.997.310/0002-90** com base no valor atual de mercado e as condições de conservação, não caracterizando o recebimento do mesmo em nosso concessionário, somente à nível de avaliação

Marca: Mercedes-Benz

Modelo: OF-1722

Chassis: 9BM3840786B463039

Ano Modelo: 2005/2006

Equipamento: Caio Apache Vip 1

Tipo: Urbano

Valor: R\$ 50.000 (Cinquenta mil reais)

Danilo Monteiro

Gerente de Vendas Ônibus/Vans

Mardisa Veículos S/A

Mardisa Veículos S/A
Rodovia BR 135, km 01, nº 01
Tel.: (98) 3269-3500
Fax.: (98) 3269-3535
Cep 65095-600
São Luis / MA
www.parvi.com.br

Mercedes-Benz – Marca do Grupo Daimler. Stuttgart. Alemanha



Número do documento: 23041320595109700000083923199

<https://pje.tjma.jus.br:443/pje/Processo/ConsultaDocumento/listView.seam?nd=23041320595109700000083923199>

Assinado eletronicamente por: THIAGO ROBERTO MORAIS DIAZ - 13/04/2023 20:59:51



Mercedes-Benz

Mardisa Veículos S/A.

Concessionário de Veículos Comerciais
Mercedes-Benz

São Luis, 31 de Março de 2023.

AVALIAÇÃO

Na condição de concessionária Mercedes-Benz, avaliamos o veículo de propriedade da **Rio Anil Transp e Logística, Cnpj: 06.997.310/0002-90** com base no valor atual de mercado e as condições de conservação, não caracterizando o recebimento do mesmo em nosso concessionário, somente à nível de avaliação

Marca: Mercedes-Benz

Modelo: OF-1722

Chassis: 9BM3840786B462013

Ano Modelo: 2005/2006

Equipamento: Caio Apache Vip 1

Tipo: Urbano

Valor: R\$ 50.000 (Cinquenta mil reais)

Danilo Monteiro

Gerente de Vendas Ônibus/Vans

Mardisa Veículos S/A

Mardisa Veículos S/A
Rodovia BR 135, km 01, nº 01
Tel.: (98) 3269-3500
Fax.: (98) 3269-3535
Cep 65095-600
São Luis / MA
www.parvi.com.br

Mercedes-Benz – Marca do Grupo Daimler. Stuttgart. Alemanha



Número do documento: 23041320595120700000083923200

<https://pje.tjma.jus.br:443/pje/Processo/ConsultaDocumento/listView.seam?nd=23041320595120700000083923200>

Assinado eletronicamente por: THIAGO ROBERTO MORAIS DIAZ - 13/04/2023 20:59:51



Mercedes-Benz

Mardisa Veículos S/A.

Concessionário de Veículos Comerciais
Mercedes-Benz

São Luis, 31 de Março de 2023.

AVALIAÇÃO

Na condição de concessionária Mercedes-Benz, avaliamos o veículo de propriedade da **Rio Anil Transp e Logística, Cnpj: 06.997.310/0002-90** com base no valor atual de mercado e as condições de conservação, não caracterizando o recebimento do mesmo em nosso concessionário, somente à nível de avaliação

Marca: Mercedes-Benz

Modelo: OF-1722

Chassis: 9BM3840786B461805

Ano Modelo: 2005/2006

Equipamento: Caio Apache Vip 1

Tipo: Urbano

Valor: R\$ 50.000 (Cinquenta mil reais)

Danilo Monteiro

Gerente de Vendas Ônibus/Vans

Mardisa Veículos S/A

Mardisa Veículos S/A
Rodovia BR 135, km 01, nº 01
Tel.: (98) 3269-3500
Fax.: (98) 3269-3535
Cep 65095-600
São Luis / MA
www.parvi.com.br

Mercedes-Benz – Marca do Grupo Daimler. Stuttgart. Alemanha



Número do documento: 23041320595132500000083923201

<https://pje.tjma.jus.br:443/pje/Processo/ConsultaDocumento/listView.seam?nd=23041320595132500000083923201>

Assinado eletronicamente por: THIAGO ROBERTO MORAIS DIAZ - 13/04/2023 20:59:51



Mercedes-Benz

Mardisa Veículos S/A.

Concessionário de Veículos Comerciais
Mercedes-Benz

São Luis, 31 de Março de 2023.

AVALIAÇÃO

Na condição de concessionária Mercedes-Benz, avaliamos o veículo de propriedade da **Rio Anil Transp e Logística, Cnpj: 06.997.310/0002-90** com base no valor atual de mercado e as condições de conservação, não caracterizando o recebimento do mesmo em nosso concessionário, somente à nível de avaliação

Marca: Mercedes-Benz

Modelo: OF-1722

Chassis: 9BM3840786B461515

Ano Modelo: 2005/2006

Equipamento: Caio Apache Vip 1

Tipo: Urbano

Valor: R\$ 50.000 (Cinquenta mil reais)

Danilo Monteiro

Gerente de Vendas Ônibus/Vans

Mardisa Veículos S/A

Mardisa Veículos S/A
Rodovia BR 135, km 01, nº 01
Tel.: (98) 3269-3500
Fax.: (98) 3269-3535
Cep 65095-600
São Luis / MA
www.parvi.com.br

Mercedes-Benz – Marca do Grupo Daimler. Stuttgart. Alemanha



Número do documento: 23041320595142200000083923202

<https://pje.tjma.jus.br:443/pje/Processo/ConsultaDocumento/listView.seam?nd=23041320595142200000083923202>

Assinado eletronicamente por: THIAGO ROBERTO MORAIS DIAZ - 13/04/2023 20:59:51

Num. 89960966 - Pág. 1



Mercedes-Benz

Mardisa Veículos S/A.

Concessionário de Veículos Comerciais
Mercedes-Benz

São Luis, 31 de Março de 2023.

AVALIAÇÃO

Na condição de concessionária Mercedes-Benz, avaliamos o veículo de propriedade da **Rio Anil Transp e Logística, Cnpj: 06.997.310/0002-90** com base no valor atual de mercado e as condições de conservação ,não caracterizando o recebimento do mesmo em nosso concessionário, somente à nível de avaliação

Marca: Mercedes-Benz

Modelo: OF-1722

Chassis: 9BM3840786B484220

Ano Modelo: 2005/2006

Equipamento: Caio Apache Vip 1

Tipo: Urbano

Valor: R\$ 50.000 (Cinquenta mil reais)

Danilo Monteiro

Gerente de Vendas Ônibus/Vans

Mardisa Veículos S/A

Mardisa Veículos S/A
Rodovia BR 135, km 01, nº 01
Tel.: (98) 3269-3500
Fax.: (98) 3269-3535
Cep 65095-600
São Luis / MA
www.parvi.com.br

Mercedes-Benz – Marca do Grupo Daimler. Stuttgart. Alemanha





Mercedes-Benz

Mardisa Veículos S/A.

Concessionário de Veículos Comerciais
Mercedes-Benz

São Luis, 31 de Março de 2023.

AVALIAÇÃO

Na condição de concessionária Mercedes-Benz, avaliamos o veículo de propriedade da **Rio Anil Transp e Logística, Cnpj: 06.997.310/0002-90** com base no valor atual de mercado e as condições de conservação, não caracterizando o recebimento do mesmo em nosso concessionário, somente à nível de avaliação

Marca: Mercedes-Benz
Modelo: OF-1722
Chassis: 9BM3840786B484215
Ano Modelo: 2005/2006
Equipamento: Caio Apache Vip 1
Tipo: Urbano

Valor: R\$ 50.000 (Cinquenta mil reais)

Danilo Monteiro
Gerente de Vendas Ônibus/Vans
Mardisa Veículos S/A

Mardisa Veículos S/A
Rodovia BR 135, km 01, nº 01
Tel.: (98) 3269-3500
Fax.: (98) 3269-3535
Cep 65095-600
São Luis / MA
www.parvi.com.br

Mercedes-Benz – Marca do Grupo Daimler. Stuttgart. Alemanha





Mercedes-Benz

Mardisa Veículos S/A.

Concessionário de Veículos Comerciais
Mercedes-Benz

São Luis, 31 de Março de 2023.

AVALIAÇÃO

Na condição de concessionária Mercedes-Benz, avaliamos o veículo de propriedade da **Rio Anil Transp e Logística, Cnpj: 06.997.310/0002-90** com base no valor atual de mercado e as condições de conservação ,não caracterizando o recebimento do mesmo em nosso concessionário, somente à nível de avaliação

Marca: Mercedes-Benz

Modelo: OF-1722

Chassis: 9BM3840786B482940

Ano Modelo: 2005/2006

Equipamento: Caio Apache Vip 1

Tipo: Urbano

Valor: R\$ 50.000 (Cinquenta mil reais)

Danilo Monteiro

Gerente de Vendas Ônibus/Vans

Mardisa Veículos S/A

Mardisa Veículos S/A
Rodovia BR 135, km 01, nº 01
Tel.: (98) 3269-3500
Fax.: (98) 3269-3535
Cep 65095-600
São Luis / MA
www.parvi.com.br

Mercedes-Benz – Marca do Grupo Daimler. Stuttgart. Alemanha



Número do documento: 2304132059516980000083923206

<https://pje.tjma.jus.br:443/pje/Processo/ConsultaDocumento/listView.seam?nd=2304132059516980000083923206>

Assinado eletronicamente por: THIAGO ROBERTO MORAIS DIAZ - 13/04/2023 20:59:51



Mercedes-Benz

Mardisa Veículos S/A.

Concessionário de Veículos Comerciais
Mercedes-Benz

São Luis, 31 de Março de 2023.

AVALIAÇÃO

Na condição de concessionária Mercedes-Benz, avaliamos o veículo de propriedade da **Rio Anil Transp e Logística, Cnpj: 06.997.310/0001-09** com base no valor atual de mercado e as condições de conservação ,não caracterizando o recebimento do mesmo em nosso concessionário, somente à nível de avaliação

Marca: Mercedes-Benz

Modelo: OF-1722

Chassis: 9BM3840786B484158

Ano Modelo: 2005/2006

Equipamento: Caio Apache Vip 1

Tipo: Urbano

Valor: R\$ 50.000 (Cinquenta mil reais)

Danilo Monteiro

Gerente de Vendas Ônibus/Vans

Mardisa Veículos S/A

Mardisa Veículos S/A
Rodovia BR 135, km 01, nº 01
Tel.: (98) 3269-3500
Fax.: (98) 3269-3535
Cep 65095-600
São Luis / MA
www.parvi.com.br

Mercedes-Benz – Marca do Grupo Daimler. Stuttgart. Alemanha



Número do documento: 2304132059517800000083923207

<https://pje.tjma.jus.br:443/pje/Processo/ConsultaDocumento/listView.seam?nd=2304132059517800000083923207>

Assinado eletronicamente por: THIAGO ROBERTO MORAIS DIAZ - 13/04/2023 20:59:51



Mercedes-Benz

Mardisa Veículos S/A.

Concessionário de Veículos Comerciais
Mercedes-Benz

São Luis, 31 de Março de 2023.

AVALIAÇÃO

Na condição de concessionária Mercedes-Benz, avaliamos o veículo de propriedade da **Rio Anil Transp e Logística, Cnpj: 06.997.310/0002-90** com base no valor atual de mercado e as condições de conservação ,não caracterizando o recebimento do mesmo em nosso concessionário, somente à nível de avaliação

Marca: Mercedes-Benz

Modelo: OF-1722

Chassis: 9BM3840786B455124

Ano Modelo: 2005/2006

Equipamento: Caio Apache Vip 1

Tipo: Urbano

Valor: R\$ 50.000 (Cinquenta mil reais)

Danilo Monteiro

Gerente de Vendas Ônibus/Vans

Mardisa Veículos S/A

Mardisa Veículos S/A
Rodovia BR 135, km 01, nº 01
Tel.: (98) 3269-3500
Fax.: (98) 3269-3535
Cep 65095-600
São Luis / MA
www.parvi.com.br

Mercedes-Benz – Marca do Grupo Daimler. Stuttgart. Alemanha



Número do documento: 23041320595186300000083923208

<https://pje.tjma.jus.br:443/pje/Processo/ConsultaDocumento/listView.seam?nd=23041320595186300000083923208>

Assinado eletronicamente por: THIAGO ROBERTO MORAIS DIAZ - 13/04/2023 20:59:51

Num. 89960972 - Pág. 1



Mercedes-Benz

Mardisa Veículos S/A.

Concessionário de Veículos Comerciais
Mercedes-Benz

São Luis, 31 de Março de 2023.

AVALIAÇÃO

Na condição de concessionária Mercedes-Benz, avaliamos o veículo de propriedade da **Rio Anil Transp e Logística, Cnpj: 06.997.310/0002-90** com base no valor atual de mercado e as condições de conservação, não caracterizando o recebimento do mesmo em nosso concessionário, somente à nível de avaliação

Marca: Mercedes-Benz

Modelo: OF-1722

Chassis: 9BM3840786B455125

Ano Modelo: 2005/2006

Equipamento: Caio Apache Vip 1

Tipo: Urbano

Valor: R\$ 50.000 (Cinquenta mil reais)

Danilo Monteiro

Gerente de Vendas Ônibus/Vans

Mardisa Veículos S/A

Mardisa Veículos S/A
Rodovia BR 135, km 01, nº 01
Tel.: (98) 3269-3500
Fax.: (98) 3269-3535
Cep 65095-600
São Luis / MA
www.parvi.com.br

Mercedes-Benz – Marca do Grupo Daimler. Stuttgart. Alemanha



Número do documento: 23041320595193700000083923209

<https://pje.tjma.jus.br:443/pje/Processo/ConsultaDocumento/listView.seam?nd=23041320595193700000083923209>

Assinado eletronicamente por: THIAGO ROBERTO MORAIS DIAZ - 13/04/2023 20:59:51



Mercedes-Benz

Mardisa Veículos S/A.

Concessionário de Veículos Comerciais
Mercedes-Benz

São Luis, 31 de Março de 2023.

AVALIAÇÃO

Na condição de concessionária Mercedes-Benz, avaliamos o veículo de propriedade da **Rio Anil Transp e Logística, Cnpj: 06.997.310/0001-09** com base no valor atual de mercado e as condições de conservação, não caracterizando o recebimento do mesmo em nosso concessionário, somente à nível de avaliação

Marca: Mercedes-Benz
Modelo: OF-1418
Chassis: 9BM3840687B575102
Ano Modelo: 2007/2008
Equipamento: Busscar Urbanus
Tipo: Urbano

Valor: R\$ 60.000 (Sessenta mil reais)

Danilo Monteiro
Gerente de Vendas Ônibus/Vans
Mardisa Veículos S/A

Mardisa Veículos S/A
Rodovia BR 135, km 01, nº 01
Tel.: (98) 3269-3500
Fax.: (98) 3269-3535
Cep 65095-600
São Luis / MA
www.parvi.com.br

 Mercedes-Benz – Marca do Grupo Daimler. Stuttgart. Alemanha





Mercedes-Benz

Mardisa Veículos S/A.

Concessionário de Veículos Comerciais
Mercedes-Benz

São Luis, 31 de Março de 2023.

AVALIAÇÃO

Na condição de concessionária Mercedes-Benz, avaliamos o veículo de propriedade da **Rio Anil Transp e Logística, Cnpj: 06.997.310/0001-09** com base no valor atual de mercado e as condições de conservação, não caracterizando o recebimento do mesmo em nosso concessionário, somente à nível de avaliação

Marca: Mercedes-Benz
Modelo: OF-1722
Chassis: 9BM3840788B621335
Ano Modelo: 2008/2008
Equipamento: Busscar Urbanus
Tipo: Urbano

Valor: R\$ 70.000 (Setenta mil reais)

Danilo Monteiro
Gerente de Vendas Ônibus/Vans
Mardisa Veículos S/A

Mardisa Veículos S/A
Rodovia BR 135, km 01, nº 01
Tel.: (98) 3269-3500
Fax.: (98) 3269-3535
Cep 65095-600
São Luis / MA
www.parvi.com.br

 Mercedes-Benz – Marca do Grupo Daimler. Stuttgart. Alemanha





Mercedes-Benz

Mardisa Veículos S/A.

Concessionário de Veículos Comerciais
Mercedes-Benz

São Luis, 31 de Março de 2023.

AVALIAÇÃO

Na condição de concessionária Mercedes-Benz, avaliamos o veículo de propriedade da **Rio Anil Transp e Logística, Cnpj: 06.997.310/0001-09** com base no valor atual de mercado e as condições de conservação ,não caracterizando o recebimento do mesmo em nosso concessionário, somente à nível de avaliação

Marca: Mercedes-Benz

Modelo: OF-1722

Chassis: 9BM384078AB6777244

Ano Modelo: 2009/2010

Equipamento: Caio Apache Vip 2

Tipo: Urbano

Valor: R\$ 86.000 (Oitenta e Seis mil reais)

Danilo Monteiro

Gerente de Vendas Ônibus/Vans

Mardisa Veículos S/A

Mardisa Veículos S/A
Rodovia BR 135, km 01, nº 01
Tel.: (98) 3269-3500
Fax.: (98) 3269-3535
Cep 65095-600
São Luis / MA
www.parvi.com.br

Mercedes-Benz – Marca do Grupo Daimler. Stuttgart. Alemanha





Mercedes-Benz

Mardisa Veículos S/A.

Concessionário de Veículos Comerciais
Mercedes-Benz

São Luis, 31 de Março de 2023.

AVALIAÇÃO

Na condição de concessionária Mercedes-Benz, avaliamos o veículo de propriedade da **Rio Anil Transp e Logística, Cnpj: 06.997.310/0001-09** com base no valor atual de mercado e as condições de conservação, não caracterizando o recebimento do mesmo em nosso concessionário, somente à nível de avaliação

Marca: Mercedes-Benz
Modelo: LO-916
Chassi: 9BM979276FB974397
Ano Modelo: 2016/2016
Equipamento: Marcopolo Senior Micro
Tipo: Urbano

Valor: R\$ 150.000 (Cento e Cinquenta mil reais)

Danilo Monteiro
Gerente de Vendas Ônibus/Vans
Mardisa Veículos S/A

Mardisa Veículos S/A
Rodovia BR 135, km 01, nº 01
Tel.: (98) 3269-3500
Fax.: (98) 3269-3535
Cep 65095-600
São Luis / MA
www.parvi.com.br

 Mercedes-Benz – Marca do Grupo Daimler. Stuttgart. Alemanha





Mercedes-Benz

Mardisa Veículos S/A.

Concessionário de Veículos Comerciais
Mercedes-Benz

São Luis, 31 de Março de 2023.

AVALIAÇÃO

Na condição de concessionária Mercedes-Benz, avaliamos o veículo de propriedade da **Rio Anil Transp e Logística, Cnpj: 06.997.310/0001-09** com base no valor atual de mercado e as condições de conservação, não caracterizando o recebimento do mesmo em nosso concessionário, somente à nível de avaliação

Marca: Mercedes-Benz

Modelo: OF-1721

Chassis: 9BM384078DB893920

Ano Modelo: 2013/2013

Equipamento: Caio Apache Vip 3

Tipo: Urbano

Valor: R\$ 145.000 (Cento e Quarenta e Cinco mil reais)

Danilo Monteiro

Gerente de Vendas Ônibus/Vans

Mardisa Veículos S/A

Mardisa Veículos S/A
Rodovia BR 135, km 01, nº 01
Tel.: (98) 3269-3500
Fax.: (98) 3269-3535
Cep 65095-600
São Luis / MA
www.parvi.com.br

Mercedes-Benz – Marca do Grupo Daimler. Stuttgart. Alemanha



Número do documento: 23041320595238700000083923214

<https://pje.tjma.jus.br:443/pje/Processo/ConsultaDocumento/listView.seam?nd=23041320595238700000083923214>

Assinado eletronicamente por: THIAGO ROBERTO MORAIS DIAZ - 13/04/2023 20:59:52



Mercedes-Benz

Mardisa Veículos S/A.

Concessionário de Veículos Comerciais
Mercedes-Benz

São Luis, 31 de Março de 2023.

AVALIAÇÃO

Na condição de concessionária Mercedes-Benz, avaliamos o veículo de propriedade da **Rio Anil Transp e Logística, Cnpj: 06.997.310/0001-09** com base no valor atual de mercado e as condições de conservação, não caracterizando o recebimento do mesmo em nosso concessionário, somente à nível de avaliação

Marca: Mercedes-Benz

Modelo: OF-1722

Chassis: 9BM384078CB842965

Ano Modelo: 2011/2012

Equipamento: Marcopolo Torino

Tipo: Urbano

Valor: R\$ 140.000 (Cento e Quarenta mil reais)

Danilo Monteiro

Gerente de Vendas Ônibus/Vans

Mardisa Veículos S/A

Mardisa Veículos S/A
Rodovia BR 135, km 01, nº 01
Tel.: (98) 3269-3500
Fax.: (98) 3269-3535
Cep 65095-600
São Luis / MA
www.parvi.com.br

Mercedes-Benz – Marca do Grupo Daimler. Stuttgart. Alemanha



Número do documento: 23041320595246200000083923215

<https://pje.tjma.jus.br:443/pje/Processo/ConsultaDocumento/listView.seam?nd=23041320595246200000083923215>

Assinado eletronicamente por: THIAGO ROBERTO MORAIS DIAZ - 13/04/2023 20:59:52



Mercedes-Benz

Mardisa Veículos S/A.

Concessionário de Veículos Comerciais
Mercedes-Benz

São Luis, 31 de Março de 2023.

AVALIAÇÃO

Na condição de concessionária Mercedes-Benz, avaliamos o veículo de propriedade da **Rio Anil Transp e Logística, Cnpj: 06.997.310/0001-09** com base no valor atual de mercado e as condições de conservação ,não caracterizando o recebimento do mesmo em nosso concessionário, somente à nível de avaliação

Marca: Mercedes-Benz

Modelo: OF-1722

Chassis: 9BM3840789B662912

Ano Modelo: 2011/2012

Equipamento: Marcopolo Torino

Tipo: Urbano

Valor: R\$ 140.000 (Cento e Quarenta mil reais)

Danilo Monteiro

Gerente de Vendas Ônibus/Vans

Mardisa Veículos S/A

Mardisa Veículos S/A
Rodovia BR 135, km 01, nº 01
Tel.: (98) 3269-3500
Fax.: (98) 3269-3535
Cep 65095-600
São Luis / MA
www.parvi.com.br

Mercedes-Benz – Marca do Grupo Daimler. Stuttgart. Alemanha





Mercedes-Benz

Mardisa Veículos S/A.

Concessionário de Veículos Comerciais
Mercedes-Benz

São Luis, 31 de Março de 2023.

AVALIAÇÃO

Na condição de concessionária Mercedes-Benz, avaliamos o veículo de propriedade da **Rio Anil Transp e Logística, Cnpj: 06.997.310/0001-09** com base no valor atual de mercado e as condições de conservação ,não caracterizando o recebimento do mesmo em nosso concessionário, somente à nível de avaliação

Marca: Mercedes-Benz
Modelo: OF-1722
Chassis: 9BM3840789B662912
Ano Modelo: 2009/2009
Equipamento: Caio Apache
Tipo: Urbano

Valor: R\$ 85.000 (Oitenta e Cinco mil reais)

Danilo Monteiro
Gerente de Vendas Ônibus/Vans
Mardisa Veículos S/A

Mardisa Veículos S/A
Rodovia BR 135, km 01, nº 01
Tel.: (98) 3269-3500
Fax.: (98) 3269-3535
Cep 65095-600
São Luis / MA
www.parvi.com.br

Mercedes-Benz – Marca do Grupo Daimler. Stuttgart. Alemanha





Mercedes-Benz

Mardisa Veículos S/A.

Concessionário de Veículos Comerciais
Mercedes-Benz

São Luis, 31 de Março de 2023.

AVALIAÇÃO

Na condição de concessionária Mercedes-Benz, avaliamos o veículo de propriedade da **Rio Anil Transp e Logística, Cnpj: 06.997.310/0001-09** com base no valor atual de mercado e as condições de conservação, não caracterizando o recebimento do mesmo em nosso concessionário, somente à nível de avaliação

Marca: Mercedes-Benz
Modelo: OF-1722
Chassis: 9BM384078AB675896
Ano Modelo: 2009/2009
Equipamento: Caio Apache
Tipo: Urbano

Valor: R\$ 85.000 (Oitenta e Cinco mil reais)

Danilo Monteiro
Gerente de Vendas Ônibus/Vans
Mardisa Veículos S/A

Mardisa Veículos S/A
Rodovia BR 135, km 01, nº 01
Tel.: (98) 3269-3500
Fax.: (98) 3269-3535
Cep 65095-600
São Luis / MA
www.parvi.com.br

Mercedes-Benz – Marca do Grupo Daimler. Stuttgart. Alemanha





Mercedes-Benz

Mardisa Veículos S/A.

Concessionário de Veículos Comerciais
Mercedes-Benz

São Luis, 31 de Março de 2023.

AVALIAÇÃO

Na condição de concessionária Mercedes-Benz, avaliamos o veículo de propriedade da **Rio Anil Transp e Logística, Cnpj: 06.997.310/0001-09** com base no valor atual de mercado e as condições de conservação, não caracterizando o recebimento do mesmo em nosso concessionário, somente à nível de avaliação

Marca: Mercedes-Benz

Modelo: OF-1722

Chassis: 9BM384078CB821135

Ano Modelo: 2011/2012

Equipamento: Marcopolo Torino

Tipo: Urbano

Valor: R\$ 140.000 (Cento e quarenta mil reais)

Danilo Monteiro

Gerente de Vendas Ônibus/Vans

Mardisa Veículos S/A

Mardisa Veículos S/A
Rodovia BR 135, km 01, nº 01
Tel.: (98) 3269-3500
Fax.: (98) 3269-3535
Cep 65095-600
São Luis / MA
www.parvi.com.br

Mercedes-Benz – Marca do Grupo Daimler. Stuttgart. Alemanha





Mercedes-Benz

Mardisa Veículos S/A.

Concessionário de Veículos Comerciais
Mercedes-Benz

São Luis, 31 de Março de 2023.

AVALIAÇÃO

Na condição de concessionária Mercedes-Benz, avaliamos o veículo de propriedade da **Rio Anil Transp e Logística, Cnpj: 06.997.310/0001-09** com base no valor atual de mercado e as condições de conservação ,não caracterizando o recebimento do mesmo em nosso concessionário, somente à nível de avaliação

Marca: Mercedes-Benz

Modelo: OF-1722

Chassis: 9BM384078CB842963

Ano Modelo: 2011/2012

Equipamento: Marcopolo Torino

Tipo: Urbano

Valor: R\$ 140.000 (Cento e quarenta mil reais)

Danilo Monteiro

Gerente de Vendas Ônibus/Vans

Mardisa Veículos S/A

Mardisa Veículos S/A
Rodovia BR 135, km 01, nº 01
Tel.: (98) 3269-3500
Fax.: (98) 3269-3535
Cep 65095-600
São Luis / MA
www.parvi.com.br

Mercedes-Benz – Marca do Grupo Daimler. Stuttgart. Alemanha





Mercedes-Benz

Mardisa Veículos S/A.

Concessionário de Veículos Comerciais
Mercedes-Benz

São Luis, 31 de Março de 2023.

AVALIAÇÃO

Na condição de concessionária Mercedes-Benz, avaliamos o veículo de propriedade da **Rio Anil Transp e Logística, Cnpj: 06.997.310/0001-09** com base no valor atual de mercado e as condições de conservação ,não caracterizando o recebimento do mesmo em nosso concessionário, somente à nível de avaliação

Marca: Mercedes-Benz
Modelo: OF-1418
Chassis: 9BM384067AB681854
Ano Modelo: 2009/2010
Equipamento: Marcopolo Senior Midi
Tipo: Urbano

Valor: R\$ 100.000 (Cem mil reais)

Danilo Monteiro
Gerente de Vendas Ônibus/Vans
Mardisa Veículos S/A

Mardisa Veículos S/A
Rodovia BR 135, km 01, nº 01
Tel.: (98) 3269-3500
Fax.: (98) 3269-3535
Cep 65095-600
São Luis / MA
www.parvi.com.br

Mercedes-Benz – Marca do Grupo Daimler. Stuttgart. Alemanha





Mercedes-Benz

Mardisa Veículos S/A.

Concessionário de Veículos Comerciais
Mercedes-Benz

São Luis, 31 de Março de 2023.

AVALIAÇÃO

Na condição de concessionária Mercedes-Benz, avaliamos o veículo de propriedade da **Rio Anil Transp e Logística, Cnpj: 06.997.310/0001-09** com base no valor atual de mercado e as condições de conservação, não caracterizando o recebimento do mesmo em nosso concessionário, somente à nível de avaliação

Marca: Mercedes-Benz
Modelo: OF-1418
Chassis: 9BM384067AB681861
Ano Modelo: 2009/2010
Equipamento: Marcopolo Senior Midi
Tipo: Urbano

Valor: R\$ 100.000 (Cem mil reais)

Danilo Monteiro
Gerente de Vendas Ônibus/Vans
Mardisa Veículos S/A

Mardisa Veículos S/A
Rodovia BR 135, km 01, nº 01
Tel.: (98) 3269-3500
Fax.: (98) 3269-3535
Cep 65095-600
São Luis / MA
www.parvi.com.br

Mercedes-Benz – Marca do Grupo Daimler. Stuttgart. Alemanha





Mercedes-Benz

Mardisa Veículos S/A.

Concessionário de Veículos Comerciais
Mercedes-Benz

São Luis, 31 de Março de 2023.

AVALIAÇÃO

Na condição de concessionária Mercedes-Benz, avaliamos o veículo de propriedade da **Rio Anil Transp e Logística, Cnpj: 06.997.310/0001-09** com base no valor atual de mercado e as condições de conservação ,não caracterizando o recebimento do mesmo em nosso concessionário, somente à nível de avaliação

Marca: Mercedes-Benz
Modelo: OF-1418
Chassis: 9BM384067AB681858
Ano Modelo: 2009/2010
Equipamento: Marcopolo Senior Midi
Tipo: Urbano

Valor: R\$ 100.000 (Cem mil reais)

Mardisa Veículos S/A
Rodovia BR 135, km 01, nº 01
Tel.: (98) 3269-3500
Fax.: (98) 3269-3535
Cep 65095-600
São Luis / MA
www.parvi.com.br

 Mercedes-Benz – Marca do Grupo Daimler. Stuttgart. Alemanha





Mercedes-Benz

Mardisa Veículos S/A.

Concessionário de Veículos Comerciais
Mercedes-Benz

São Luis, 31 de Março de 2023.

AVALIAÇÃO

Na condição de concessionária Mercedes-Benz, avaliamos o veículo de propriedade da **Rio Anil Transp e Logística, Cnpj: 06.997.310/0001-09** com base no valor atual de mercado e as condições de conservação, não caracterizando o recebimento do mesmo em nosso concessionário, somente à nível de avaliação

Marca: Mercedes-Benz

Modelo: OF-1722

Chassis: 9BM384078AB695839

Ano Modelo: 2011/2011

Equipamento: Marcopolo Torino

Tipo: Urbano

Valor: R\$ 120.000 (Cento e Vinte mil reais)

Danilo Monteiro

Gerente de Vendas Ônibus/Vans

Mardisa Veículos S/A

Mardisa Veículos S/A
Rodovia BR 135, km 01, nº 01
Tel.: (98) 3269-3500
Fax.: (98) 3269-3535
Cep 65095-600
São Luis / MA
www.parvi.com.br

Mercedes-Benz – Marca do Grupo Daimler. Stuttgart. Alemanha



Número do documento: 23041320595321300000083923227

<https://pje.tjma.jus.br:443/pje/Processo/ConsultaDocumento/listView.seam?nd=23041320595321300000083923227>

Assinado eletronicamente por: THIAGO ROBERTO MORAIS DIAZ - 13/04/2023 20:59:53



Mercedes-Benz

Mardisa Veículos S/A.

Concessionário de Veículos Comerciais
Mercedes-Benz

São Luis, 31 de Março de 2023.

AVALIAÇÃO

Na condição de concessionária Mercedes-Benz, avaliamos o veículo de propriedade da **Rio Anil Transp e Logística, Cnpj: 06.997.310/0001-09** com base no valor atual de mercado e as condições de conservação ,não caracterizando o recebimento do mesmo em nosso concessionário, somente à nível de avaliação

Marca: Mercedes-Benz

Modelo: OF-1722

Chassis: 9BM384078AB695851

Ano Modelo: 2011/2011

Equipamento: Marcopolo Torino

Tipo: Urbano

Valor: R\$ 120.000 (Cento e Vinte mil reais)

Danilo Monteiro

Gerente de Vendas Ônibus/Vans

Mardisa Veículos S/A

Mardisa Veículos S/A
Rodovia BR 135, km 01, nº 01
Tel.: (98) 3269-3500
Fax.: (98) 3269-3535
Cep 65095-600
São Luis / MA
www.parvi.com.br

Mercedes-Benz – Marca do Grupo Daimler. Stuttgart. Alemanha



Número do documento: 2304132059533090000083923228

<https://pje.tjma.jus.br:443/pje/Processo/ConsultaDocumento/listView.seam?nd=2304132059533090000083923228>

Assinado eletronicamente por: THIAGO ROBERTO MORAIS DIAZ - 13/04/2023 20:59:53



Mercedes-Benz

Mardisa Veículos S/A.

Concessionário de Veículos Comerciais
Mercedes-Benz

São Luis, 31 de Março de 2023.

AVALIAÇÃO

Na condição de concessionária Mercedes-Benz, avaliamos o veículo de propriedade da **Rio Anil Transp e Logística, Cnpj: 06.997.310/0001-09** com base no valor atual de mercado e as condições de conservação, não caracterizando o recebimento do mesmo em nosso concessionário, somente à nível de avaliação

Marca: Mercedes-Benz
Modelo: OF-1722
Chassis: 9BM384078CB810031
Ano Modelo: 2011/2012
Equipamento: Comil Svelto
Tipo: Urbano

Valor: R\$ 125.000 (Cento e Vinte cinco mil reais)

Danilo Monteiro
Gerente de Vendas Ônibus/Vans
Mardisa Veículos S/A

Mardisa Veículos S/A
Rodovia BR 135, km 01, nº 01
Tel.: (98) 3269-3500
Fax.: (98) 3269-3535
Cep 65095-600
São Luis / MA
www.parvi.com.br

 Mercedes-Benz – Marca do Grupo Daimler. Stuttgart. Alemanha





Mercedes-Benz

Mardisa Veículos S/A.

Concessionário de Veículos Comerciais
Mercedes-Benz

São Luis, 31 de Março de 2023.

AVALIAÇÃO

Na condição de concessionária Mercedes-Benz, avaliamos o veículo de propriedade da **Rio Anil Transp e Logística, Cnpj: 06.997.310/0001-09** com base no valor atual de mercado e as condições de conservação ,não caracterizando o recebimento do mesmo em nosso concessionário, somente à nível de avaliação

Marca: Mercedes-Benz
Modelo: OF-1721
Chassis: 9BM384078EB928550
Ano Modelo: 2013/2014
Equipamento: Marcopolo Torino
Tipo: Urbano

Valor: R\$ 150.000 (Cento e cinquenta mil reais)

Danilo Monteiro
Gerente de Vendas Ônibus/Vans
Mardisa Veículos S/A

Mardisa Veículos S/A
Rodovia BR 135, km 01, nº 01
Tel.: (98) 3269-3500
Fax.: (98) 3269-3535
Cep 65095-600
São Luis / MA
www.parvi.com.br

 Mercedes-Benz – Marca do Grupo Daimler. Stuttgart. Alemanha





Mercedes-Benz

Mardisa Veículos S/A.

Concessionário de Veículos Comerciais
Mercedes-Benz

São Luis, 31 de Março de 2023.

AVALIAÇÃO

Na condição de concessionária Mercedes-Benz, avaliamos o veículo de propriedade da **Rio Anil Transp e Logística, Cnpj: 06.997.310/0001-09** com base no valor atual de mercado e as condições de conservação ,não caracterizando o recebimento do mesmo em nosso concessionário, somente à nível de avaliação

Marca: Mercedes-Benz

Modelo: OF-1721

Chassis: 9BM384078EB928554

Ano Modelo: 2013/2014

Equipamento: Marcopolo Torino

Tipo: Urbano

Valor: R\$ 150.000 (Cento e cinquenta mil reais)

Danilo Monteiro

Gerente de Vendas Ônibus/Vans

Mardisa Veículos S/A

Mardisa Veículos S/A
Rodovia BR 135, km 01, nº 01
Tel.: (98) 3269-3500
Fax.: (98) 3269-3535
Cep 65095-600
São Luis / MA
www.parvi.com.br

Mercedes-Benz – Marca do Grupo Daimler. Stuttgart. Alemanha





Mercedes-Benz

Mardisa Veículos S/A.

Concessionário de Veículos Comerciais
Mercedes-Benz

São Luis, 31 de Março de 2023.

AVALIAÇÃO

Na condição de concessionária Mercedes-Benz, avaliamos o veículo de propriedade da **Rio Anil Transp e Logística, Cnpj: 06.997.310/0001-09** com base no valor atual de mercado e as condições de conservação, não caracterizando o recebimento do mesmo em nosso concessionário, somente à nível de avaliação

Marca: Mercedes-Benz

Modelo: OF-1721

Chassis: 9BM384078EB928557

Ano Modelo: 2013/2014

Equipamento: Marcopolo Torino

Tipo: Urbano

Valor: R\$ 150.000 (Cento e cinquenta mil reais)

Danilo Monteiro

Gerente de Vendas Ônibus/Vans

Mardisa Veículos S/A

Mardisa Veículos S/A
Rodovia BR 135, km 01, nº 01
Tel.: (98) 3269-3500
Fax.: (98) 3269-3535
Cep 65095-600
São Luis / MA
www.parvi.com.br

Mercedes-Benz – Marca do Grupo Daimler. Stuttgart. Alemanha



Número do documento: 23041320595364700000083923234

<https://pje.tjma.jus.br:443/pje/Processo/ConsultaDocumento/listView.seam?nd=23041320595364700000083923234>

Assinado eletronicamente por: THIAGO ROBERTO MORAIS DIAZ - 13/04/2023 20:59:53



Mercedes-Benz

Mardisa Veículos S/A.

Concessionário de Veículos Comerciais
Mercedes-Benz

São Luis, 31 de Março de 2023.

AVALIAÇÃO

Na condição de concessionária Mercedes-Benz, avaliamos o veículo de propriedade da **Rio Anil Transp e Logística, Cnpj: 06.997.310/0001-09** com base no valor atual de mercado e as condições de conservação ,não caracterizando o recebimento do mesmo em nosso concessionário, somente à nível de avaliação

Marca: Mercedes-Benz
Modelo: OF-1721
Chassis: 9BM384078EB928560
Ano Modelo: 2013/2014
Equipamento: Marcopolo Torino
Tipo: Urbano

Valor: R\$ 150.000 (Cento e cinquenta mil reais)

Danilo Monteiro
Gerente de Vendas Ônibus/Vans
Mardisa Veículos S/A

Mardisa Veículos S/A
Rodovia BR 135, km 01, nº 01
Tel.: (98) 3269-3500
Fax.: (98) 3269-3535
Cep 65095-600
São Luis / MA
www.parvi.com.br

 Mercedes-Benz – Marca do Grupo Daimler. Stuttgart. Alemanha





Mercedes-Benz

Mardisa Veículos S/A.

Concessionário de Veículos Comerciais
Mercedes-Benz

São Luis, 31 de Março de 2023.

AVALIAÇÃO

Na condição de concessionária Mercedes-Benz, avaliamos o veículo de propriedade da **Rio Anil Transp e Logística, Cnpj: 06.997.310/0001-09** com base no valor atual de mercado e as condições de conservação, não caracterizando o recebimento do mesmo em nosso concessionário, somente à nível de avaliação

Marca: Mercedes-Benz
Modelo: OF-1721
Chassis: 9BM384078EB928565
Ano Modelo: 2013/2014
Equipamento: Marcopolo Torino
Tipo: Urbano

Valor: R\$ 150.000 (Cento e cinquenta mil reais)

Danilo Monteiro
Gerente de Vendas Ônibus/Vans
Mardisa Veículos S/A

Mardisa Veículos S/A
Rodovia BR 135, km 01, nº 01
Tel.: (98) 3269-3500
Fax.: (98) 3269-3535
Cep 65095-600
São Luis / MA
www.parvi.com.br

 Mercedes-Benz – Marca do Grupo Daimler. Stuttgart. Alemanha





Mercedes-Benz

Mardisa Veículos S/A.

Concessionário de Veículos Comerciais
Mercedes-Benz

São Luis, 31 de Março de 2023.

AVALIAÇÃO

Na condição de concessionária Mercedes-Benz, avaliamos o veículo de propriedade da **Rio Anil Transp e Logística, Cnpj: 06.997.310/0001-09** com base no valor atual de mercado e as condições de conservação ,não caracterizando o recebimento do mesmo em nosso concessionário, somente à nível de avaliação

Marca: Mercedes-Benz

Modelo: OF-1721

Chassis: 9BM384078EB928569

Ano Modelo: 2013/2014

Equipamento: Marcopolo Torino

Tipo: Urbano

Valor: R\$ 150.000 (Cento e cinquenta mil reais)

Danilo Monteiro

Gerente de Vendas Ônibus/Vans

Mardisa Veículos S/A

Mardisa Veículos S/A
Rodovia BR 135, km 01, nº 01
Tel.: (98) 3269-3500
Fax.: (98) 3269-3535
Cep 65095-600
São Luis / MA
www.parvi.com.br

 Mercedes-Benz – Marca do Grupo Daimler. Stuttgart. Alemanha



Número do documento: 23041320595391900000083923237

<https://pje.tjma.jus.br:443/pje/Processo/ConsultaDocumento/listView.seam?nd=23041320595391900000083923237>

Assinado eletronicamente por: THIAGO ROBERTO MORAIS DIAZ - 13/04/2023 20:59:53



Mercedes-Benz

Mardisa Veículos S/A.

Concessionário de Veículos Comerciais
Mercedes-Benz

São Luis, 31 de Março de 2023.

AVALIAÇÃO

Na condição de concessionária Mercedes-Benz, avaliamos o veículo de propriedade da **Rio Anil Transp e Logística, Cnpj: 06.997.310/0001-09** com base no valor atual de mercado e as condições de conservação, não caracterizando o recebimento do mesmo em nosso concessionário, somente à nível de avaliação

Marca: Mercedes-Benz

Modelo: OF-1721

Chassis: 9BM384078EB928570

Ano Modelo: 2013/2014

Equipamento: Marcopolo Torino

Tipo: Urbano

Valor: R\$ 150.000 (Cento e cinquenta mil reais)

Danilo Monteiro

Gerente de Vendas Ônibus/Vans

Mardisa Veículos S/A

Mardisa Veículos S/A
Rodovia BR 135, km 01, nº 01
Tel.: (98) 3269-3500
Fax.: (98) 3269-3535
Cep 65095-600
São Luis / MA
www.parvi.com.br

Mercedes-Benz – Marca do Grupo Daimler. Stuttgart. Alemanha





Mercedes-Benz

Mardisa Veículos S/A.

Concessionário de Veículos Comerciais
Mercedes-Benz

São Luis, 31 de Março de 2023.

AVALIAÇÃO

Na condição de concessionária Mercedes-Benz, avaliamos o veículo de propriedade da **Rio Anil Transp e Logística, Cnpj: 06.997.310/0001-09** com base no valor atual de mercado e as condições de conservação, não caracterizando o recebimento do mesmo em nosso concessionário, somente à nível de avaliação

Marca: Mercedes-Benz

Modelo: OF-1721

Chassis: 9BM384078EB928572

Ano Modelo: 2013/2014

Equipamento: Marcopolo Torino

Tipo: Urbano

Valor: R\$ 150.000 (Cento e cinquenta mil reais)

Danilo Monteiro

Gerente de Vendas Ônibus/Vans

Mardisa Veículos S/A

Mardisa Veículos S/A
Rodovia BR 135, km 01, nº 01
Tel.: (98) 3269-3500
Fax.: (98) 3269-3535
Cep 65095-600
São Luis / MA
www.parvi.com.br

Mercedes-Benz – Marca do Grupo Daimler. Stuttgart. Alemanha



Número do documento: 23041320595410600000083923241

<https://pje.tjma.jus.br:443/pje/Processo/ConsultaDocumento/listView.seam?nd=23041320595410600000083923241>

Assinado eletronicamente por: THIAGO ROBERTO MORAIS DIAZ - 13/04/2023 20:59:54



Mercedes-Benz

Mardisa Veículos S/A.

Concessionário de Veículos Comerciais
Mercedes-Benz

São Luis, 31 de Março de 2023.

AVALIAÇÃO

Na condição de concessionária Mercedes-Benz, avaliamos o veículo de propriedade da **Rio Anil Transp e Logística, Cnpj: 06.997.310/0001-09** com base no valor atual de mercado e as condições de conservação ,não caracterizando o recebimento do mesmo em nosso concessionário, somente à nível de avaliação

Marca: Mercedes-Benz

Modelo: OF-1721

Chassis: 9BM384078EB928575

Ano Modelo: 2013/2014

Equipamento: Marcopolo Torino

Tipo: Urbano

Valor: R\$ 150.000 (Cento e cinquenta mil reais)

Danilo Monteiro

Gerente de Vendas Ônibus/Vans

Mardisa Veículos S/A

Mardisa Veículos S/A
Rodovia BR 135, km 01, nº 01
Tel.: (98) 3269-3500
Fax.: (98) 3269-3535
Cep 65095-600
São Luis / MA
www.parvi.com.br

Mercedes-Benz – Marca do Grupo Daimler. Stuttgart. Alemanha





Mercedes-Benz

Mardisa Veículos S/A.

Concessionário de Veículos Comerciais
Mercedes-Benz

São Luis, 31 de Março de 2023.

AVALIAÇÃO

Na condição de concessionária Mercedes-Benz, avaliamos o veículo de propriedade da **Rio Anil Transp e Logística, Cnpj: 06.997.310/0001-09** com base no valor atual de mercado e as condições de conservação, não caracterizando o recebimento do mesmo em nosso concessionário, somente à nível de avaliação

Marca: Mercedes-Benz
Modelo: OF-1721
Chassis: 9BM384078EB928578
Ano Modelo: 2013/2014
Equipamento: Marcopolo Torino
Tipo: Urbano

Valor: R\$ 150.000 (Cento e cinquenta mil reais)

Danilo Monteiro
Gerente de Vendas Ônibus/Vans
Mardisa Veículos S/A

Mardisa Veículos S/A
Rodovia BR 135, km 01, nº 01
Tel.: (98) 3269-3500
Fax.: (98) 3269-3535
Cep 65095-600
São Luis / MA
www.parvi.com.br

 Mercedes-Benz – Marca do Grupo Daimler. Stuttgart. Alemanha





Mercedes-Benz

Mardisa Veículos S/A.

Concessionário de Veículos Comerciais
Mercedes-Benz

Mardisa Veículos S/A
Rodovia BR 135, km 01, nº 01
Tel.: (98) 3269-3500
Fax.: (98) 3269-3535
Cep 65095-600
São Luis / MA
www.parvi.com.br

 Mercedes-Benz – Marca do Grupo Daimler. Stuttgart. Alemanha





Mercedes-Benz

Mardisa Veículos S/A.

Concessionário de Veículos Comerciais
Mercedes-Benz

São Luis, 31 de Março de 2023.

AVALIAÇÃO

Na condição de concessionária Mercedes-Benz, avaliamos o veículo de propriedade da **Rio Anil Transp e Logística, Cnpj: 06.997.310/0001-09** com base no valor atual de mercado e as condições de conservação ,não caracterizando o recebimento do mesmo em nosso concessionário, somente à nível de avaliação

Marca: Mercedes-Benz
Modelo: OF-1721
Chassis: 9BM384078EB928581
Ano Modelo: 2013/2014
Equipamento: Marcopolo Torino
Tipo: Urbano

Valor: R\$ 150.000 (Cento e cinquenta mil reais)

Danilo Monteiro
Gerente de Vendas Ônibus/Vans
Mardisa Veículos S/A

Mardisa Veículos S/A
Rodovia BR 135, km 01, nº 01
Tel.: (98) 3269-3500
Fax.: (98) 3269-3535
Cep 65095-600
São Luis / MA
www.parvi.com.br

 Mercedes-Benz – Marca do Grupo Daimler. Stuttgart. Alemanha





Mercedes-Benz

Mardisa Veículos S/A.

Concessionário de Veículos Comerciais
Mercedes-Benz

São Luis, 31 de Março de 2023.

AVALIAÇÃO

Na condição de concessionária Mercedes-Benz, avaliamos o veículo de propriedade da **Rio Anil Transp e Logística, Cnpj: 06.997.310/0001-09** com base no valor atual de mercado e as condições de conservação, não caracterizando o recebimento do mesmo em nosso concessionário, somente à nível de avaliação

Marca: Mercedes-Benz
Modelo: OF-1721
Chassis: 9BM384078EB928584
Ano Modelo: 2013/2014
Equipamento: Marcopolo Torino
Tipo: Urbano

Valor: R\$ 150.000 (Cento e cinquenta mil reais)

Danilo Monteiro
Gerente de Vendas Ônibus/Vans
Mardisa Veículos S/A

Mardisa Veículos S/A
Rodovia BR 135, km 01, nº 01
Tel.: (98) 3269-3500
Fax.: (98) 3269-3535
Cep 65095-600
São Luis / MA
www.parvi.com.br

Mercedes-Benz – Marca do Grupo Daimler. Stuttgart. Alemanha





Mercedes-Benz

Mardisa Veículos S/A.

Concessionário de Veículos Comerciais
Mercedes-Benz

São Luis, 31 de Março de 2023.

AVALIAÇÃO

Na condição de concessionária Mercedes-Benz, avaliamos o veículo de propriedade da **Rio Anil Transp e Logística, Cnpj: 06.997.310/0001-09** com base no valor atual de mercado e as condições de conservação ,não caracterizando o recebimento do mesmo em nosso concessionário, somente à nível de avaliação

Marca: Mercedes-Benz

Modelo: OF-1721

Chassis: 9BM384078EB928753

Ano Modelo: 2013/2014

Equipamento: Marcopolo Torino

Tipo: Urbano

Valor: R\$ 150.000 (Cento e cinquenta mil reais)

Danilo Monteiro

Gerente de Vendas Ônibus/Vans

Mardisa Veículos S/A

Mardisa Veículos S/A
Rodovia BR 135, km 01, nº 01
Tel.: (98) 3269-3500
Fax.: (98) 3269-3535
Cep 65095-600
São Luis / MA
www.parvi.com.br

Mercedes-Benz – Marca do Grupo Daimler. Stuttgart. Alemanha



Número do documento: 23041320595457100000083923495

<https://pje.tjma.jus.br:443/pje/Processo/ConsultaDocumento/listView.seam?nd=23041320595457100000083923495>

Assinado eletronicamente por: THIAGO ROBERTO MORAIS DIAZ - 13/04/2023 20:59:54



Mercedes-Benz

Mardisa Veículos S/A.

Concessionário de Veículos Comerciais
Mercedes-Benz

São Luis, 31 de Março de 2023.

AVALIAÇÃO

Na condição de concessionária Mercedes-Benz, avaliamos o veículo de propriedade da **Rio Anil Transp e Logística, Cnpj: 06.997.310/0001-09** com base no valor atual de mercado e as condições de conservação, não caracterizando o recebimento do mesmo em nosso concessionário, somente à nível de avaliação

Marca: Mercedes-Benz
Modelo: OF-1721
Chassis: 9BM384078EB928761
Ano Modelo: 2013/2014
Equipamento: Marcopolo Torino
Tipo: Urbano

Valor: R\$ 150.000 (Cento e cinquenta mil reais)

Danilo Monteiro
Gerente de Vendas Ônibus/Vans
Mardisa Veículos S/A

Mardisa Veículos S/A
Rodovia BR 135, km 01, nº 01
Tel.: (98) 3269-3500
Fax.: (98) 3269-3535
Cep 65095-600
São Luis / MA
www.parvi.com.br

Mercedes-Benz – Marca do Grupo Daimler. Stuttgart. Alemanha





Mercedes-Benz

Mardisa Veículos S/A.

Concessionário de Veículos Comerciais
Mercedes-Benz

São Luis, 31 de Março de 2023.

AVALIAÇÃO

Na condição de concessionária Mercedes-Benz, avaliamos o veículo de propriedade da **Rio Anil Transp e Logística, Cnpj: 06.997.310/0001-09** com base no valor atual de mercado e as condições de conservação ,não caracterizando o recebimento do mesmo em nosso concessionário, somente à nível de avaliação

Marca: Mercedes-Benz

Modelo: OF-1721

Chassis: 9BM384078EB969812

Ano Modelo: 2014/2014

Equipamento: Marcopolo Torino

Tipo: Urbano

Valor: R\$ 170.000 (Cento e setenta mil reais)

Danilo Monteiro

Gerente de Vendas Ônibus/Vans

Mardisa Veículos S/A

Mardisa Veículos S/A
Rodovia BR 135, km 01, nº 01
Tel.: (98) 3269-3500
Fax.: (98) 3269-3535
Cep 65095-600
São Luis / MA
www.parvi.com.br

Mercedes-Benz – Marca do Grupo Daimler. Stuttgart. Alemanha



Número do documento: 2304132059547400000083923499

<https://pje.tjma.jus.br:443/pje/Processo/ConsultaDocumento/listView.seam?nd=2304132059547400000083923499>

Assinado eletronicamente por: THIAGO ROBERTO MORAIS DIAZ - 13/04/2023 20:59:54



Mercedes-Benz

Mardisa Veículos S/A.

Concessionário de Veículos Comerciais
Mercedes-Benz

São Luis, 31 de Março de 2023.

AVALIAÇÃO

Na condição de concessionária Mercedes-Benz, avaliamos o veículo de propriedade da **Rio Anil Transp e Logística, Cnpj: 06.997.310/0001-09** com base no valor atual de mercado e as condições de conservação, não caracterizando o recebimento do mesmo em nosso concessionário, somente à nível de avaliação

Marca: Mercedes-Benz

Modelo: OF-1721

Chassis: 9BM384078EB969817

Ano Modelo: 2014/2014

Equipamento: Marcopolo Torino

Tipo: Urbano

Valor: R\$ 170.000 (Cento e setenta mil reais)

Danilo Monteiro

Gerente de Vendas Ônibus/Vans

Mardisa Veículos S/A

Mardisa Veículos S/A
Rodovia BR 135, km 01, nº 01
Tel.: (98) 3269-3500
Fax.: (98) 3269-3535
Cep 65095-600
São Luis / MA
www.parvi.com.br

Mercedes-Benz – Marca do Grupo Daimler. Stuttgart. Alemanha



Número do documento: 23041320595483700000083923501

<https://pje.tjma.jus.br:443/pje/Processo/ConsultaDocumento/listView.seam?nd=23041320595483700000083923501>

Assinado eletronicamente por: THIAGO ROBERTO MORAIS DIAZ - 13/04/2023 20:59:54



Mercedes-Benz

Mardisa Veículos S/A.

Concessionário de Veículos Comerciais
Mercedes-Benz

São Luis, 31 de Março de 2023.

AVALIAÇÃO

Na condição de concessionária Mercedes-Benz, avaliamos o veículo de propriedade da **Rio Anil Transp e Logística, Cnpj: 06.997.310/0001-09** com base no valor atual de mercado e as condições de conservação, não caracterizando o recebimento do mesmo em nosso concessionário, somente à nível de avaliação

Marca: Mercedes-Benz

Modelo: OF-1721

Chassis: 9BM384078EB969959

Ano Modelo: 2014/2014

Equipamento: Marcopolo Torino

Tipo: Urbano

Valor: R\$ 170.000 (Cento e setenta mil reais)

Danilo Monteiro

Gerente de Vendas Ônibus/Vans

Mardisa Veículos S/A

Mardisa Veículos S/A
Rodovia BR 135, km 01, nº 01
Tel.: (98) 3269-3500
Fax.: (98) 3269-3535
Cep 65095-600
São Luis / MA
www.parvi.com.br

Mercedes-Benz – Marca do Grupo Daimler. Stuttgart. Alemanha



Número do documento: 2304132059549240000083923500

<https://pje.tjma.jus.br:443/pje/Processo/ConsultaDocumento/listView.seam?nd=2304132059549240000083923500>

Assinado eletronicamente por: THIAGO ROBERTO MORAIS DIAZ - 13/04/2023 20:59:54



Mercedes-Benz

Mardisa Veículos S/A.

Concessionário de Veículos Comerciais
Mercedes-Benz

São Luis, 31 de Março de 2023.

AVALIAÇÃO

Na condição de concessionária Mercedes-Benz, avaliamos o veículo de propriedade da **Rio Anil Transp e Logística, Cnpj: 06.997.310/0001-09** com base no valor atual de mercado e as condições de conservação, não caracterizando o recebimento do mesmo em nosso concessionário, somente à nível de avaliação

Marca: Mercedes-Benz

Modelo: OF-1721

Chassis: 9BM384078EB969961

Ano Modelo: 2014/2014

Equipamento: Marcopolo Torino

Tipo: Urbano

Valor: R\$ 170.000 (Cento e setenta mil reais)

Danilo Monteiro

Gerente de Vendas Ônibus/Vans

Mardisa Veículos S/A

Mardisa Veículos S/A
Rodovia BR 135, km 01, nº 01
Tel.: (98) 3269-3500
Fax.: (98) 3269-3535
Cep 65095-600
São Luis / MA
www.parvi.com.br

Mercedes-Benz – Marca do Grupo Daimler. Stuttgart. Alemanha



Número do documento: 23041320595501400000083923503

<https://pje.tjma.jus.br:443/pje/Processo/ConsultaDocumento/listView.seam?nd=23041320595501400000083923503>

Assinado eletronicamente por: THIAGO ROBERTO MORAIS DIAZ - 13/04/2023 20:59:55



Mercedes-Benz

Mardisa Veículos S/A.

Concessionário de Veículos Comerciais
Mercedes-Benz

São Luis, 31 de Março de 2023.

AVALIAÇÃO

Na condição de concessionária Mercedes-Benz, avaliamos o veículo de propriedade da **Rio Anil Transp e Logística, Cnpj: 06.997.310/0001-09** com base no valor atual de mercado e as condições de conservação, não caracterizando o recebimento do mesmo em nosso concessionário, somente à nível de avaliação

Marca: Mercedes-Benz

Modelo: OF-1721

Chassis: 9BM384078EB969964

Ano Modelo: 2014/2014

Equipamento: Marcopolo Torino

Tipo: Urbano

Valor: R\$ 170.000 (Cento e setenta mil reais)

Danilo Monteiro

Gerente de Vendas Ônibus/Vans

Mardisa Veículos S/A

Mardisa Veículos S/A
Rodovia BR 135, km 01, nº 01
Tel.: (98) 3269-3500
Fax.: (98) 3269-3535
Cep 65095-600
São Luis / MA
www.parvi.com.br

 Mercedes-Benz – Marca do Grupo Daimler. Stuttgart. Alemanha





Mercedes-Benz

Mardisa Veículos S/A.

Concessionário de Veículos Comerciais
Mercedes-Benz

Mardisa Veículos S/A
Rodovia BR 135, km 01, nº 01
Tel.: (98) 3269-3500
Fax.: (98) 3269-3535
Cep 65095-600
São Luis / MA
www.parvi.com.br

 Mercedes-Benz – Marca do Grupo Daimler. Stuttgart. Alemanha



Número do documento: 2304132059551160000083923502
<https://pje.tjma.jus.br:443/pje/Processo/ConsultaDocumento/listView.seam?nd=2304132059551160000083923502>
Assinado eletronicamente por: THIAGO ROBERTO MORAIS DIAZ - 13/04/2023 20:59:55



Mercedes-Benz

Mardisa Veículos S/A.

Concessionário de Veículos Comerciais
Mercedes-Benz

São Luis, 31 de Março de 2023.

AVALIAÇÃO

Na condição de concessionária Mercedes-Benz, avaliamos o veículo de propriedade da **Rio Anil Transp e Logística, Cnpj: 06.997.310/0001-09** com base no valor atual de mercado e as condições de conservação, não caracterizando o recebimento do mesmo em nosso concessionário, somente à nível de avaliação

Marca: Mercedes-Benz

Modelo: OF-1721

Chassis: 9BM384078EB969968

Ano Modelo: 2014/2014

Equipamento: Marcopolo Torino

Tipo: Urbano

Valor: R\$ 170.000 (Cento e setenta mil reais)

Danilo Monteiro

Gerente de Vendas Ônibus/Vans

Mardisa Veículos S/A

Mardisa Veículos S/A
Rodovia BR 135, km 01, nº 01
Tel.: (98) 3269-3500
Fax.: (98) 3269-3535
Cep 65095-600
São Luis / MA
www.parvi.com.br

Mercedes-Benz – Marca do Grupo Daimler. Stuttgart. Alemanha



Número do documento: 23041320595521100000083923504

<https://pje.tjma.jus.br:443/pje/Processo/ConsultaDocumento/listView.seam?nd=23041320595521100000083923504>

Assinado eletronicamente por: THIAGO ROBERTO MORAIS DIAZ - 13/04/2023 20:59:55



Mercedes-Benz

Mardisa Veículos S/A.

Concessionário de Veículos Comerciais
Mercedes-Benz

São Luis, 31 de Março de 2023.

AVALIAÇÃO

Na condição de concessionária Mercedes-Benz, avaliamos o veículo de propriedade da **Rio Anil Transp e Logística, Cnpj: 06.997.310/0001-09** com base no valor atual de mercado e as condições de conservação, não caracterizando o recebimento do mesmo em nosso concessionário, somente à nível de avaliação

Marca: Mercedes-Benz
Modelo: OF-1721
Chassis: 9BM384078EB969972
Ano Modelo: 2014/2014
Equipamento: Marcopolo Torino
Tipo: Urbano

Valor: R\$ 170.000 (Cento e setenta mil reais)

Danilo Monteiro
Gerente de Vendas Ônibus/Vans
Mardisa Veículos S/A

Mardisa Veículos S/A
Rodovia BR 135, km 01, nº 01
Tel.: (98) 3269-3500
Fax.: (98) 3269-3535
Cep 65095-600
São Luis / MA
www.parvi.com.br

Mercedes-Benz – Marca do Grupo Daimler. Stuttgart. Alemanha





Mercedes-Benz

Mardisa Veículos S/A.

Concessionário de Veículos Comerciais
Mercedes-Benz

São Luis, 31 de Março de 2023.

AVALIAÇÃO

Na condição de concessionária Mercedes-Benz, avaliamos o veículo de propriedade da **Rio Anil Transp e Logística, Cnpj: 06.997.310/0001-09** com base no valor atual de mercado e as condições de conservação, não caracterizando o recebimento do mesmo em nosso concessionário, somente à nível de avaliação

Marca: Mercedes-Benz
Modelo: OF-1721
Chassi: 9BM384078FB978597
Ano Modelo: 2014/2015
Equipamento: Marcopolo Torino
Tipo: Urbano

Valor: R\$ 180.000 (Cento e oitenta mil reais)

Danilo Monteiro
Gerente de Vendas Ônibus/Vans
Mardisa Veículos S/A

Mardisa Veículos S/A
Rodovia BR 135, km 01, nº 01
Tel.: (98) 3269-3500
Fax.: (98) 3269-3535
Cep 65095-600
São Luis / MA
www.parvi.com.br

 Mercedes-Benz – Marca do Grupo Daimler. Stuttgart. Alemanha





Mercedes-Benz

Mardisa Veículos S/A.

Concessionário de Veículos Comerciais
Mercedes-Benz

São Luis, 31 de Março de 2023.

AVALIAÇÃO

Na condição de concessionária Mercedes-Benz, avaliamos o veículo de propriedade da **Rio Anil Transp e Logística, Cnpj: 06.997.310/0001-09** com base no valor atual de mercado e as condições de conservação ,não caracterizando o recebimento do mesmo em nosso concessionário, somente à nível de avaliação

Marca: Mercedes-Benz
Modelo: OF-1721
Chassi: 9BM384078FB978613
Ano Modelo: 2014/2015
Equipamento: Marcopolo Torino
Tipo: Urbano

Valor: R\$ 180.000 (Cento e oitenta mil reais)

Danilo Monteiro
Gerente de Vendas Ônibus/Vans
Mardisa Veículos S/A

Mardisa Veículos S/A
Rodovia BR 135, km 01, nº 01
Tel.: (98) 3269-3500
Fax.: (98) 3269-3535
Cep 65095-600
São Luis / MA
www.parvi.com.br

 Mercedes-Benz – Marca do Grupo Daimler. Stuttgart. Alemanha





Mercedes-Benz

Mardisa Veículos S/A.

Concessionário de Veículos Comerciais
Mercedes-Benz

São Luis, 31 de Março de 2023.

AVALIAÇÃO

Na condição de concessionária Mercedes-Benz, avaliamos o veículo de propriedade da **Rio Anil Transp e Logística, Cnpj: 06.997.310/0001-09** com base no valor atual de mercado e as condições de conservação ,não caracterizando o recebimento do mesmo em nosso concessionário, somente à nível de avaliação

Marca: Mercedes-Benz
Modelo: OF-1721
Chassi: 9BM384078FB978627
Ano Modelo: 2014/2015
Equipamento: Marcopolo Torino
Tipo: Urbano

Valor: R\$ 180.000 (Cento e oitenta mil reais)

Danilo Monteiro
Gerente de Vendas Ônibus/Vans
Mardisa Veículos S/A

Mardisa Veículos S/A
Rodovia BR 135, km 01, nº 01
Tel.: (98) 3269-3500
Fax.: (98) 3269-3535
Cep 65095-600
São Luis / MA
www.parvi.com.br

Mercedes-Benz – Marca do Grupo Daimler. Stuttgart. Alemanha





Mercedes-Benz

Mardisa Veículos S/A.

Concessionário de Veículos Comerciais
Mercedes-Benz

São Luis, 31 de Março de 2023.

AVALIAÇÃO

Na condição de concessionária Mercedes-Benz, avaliamos o veículo de propriedade da **Rio Anil Transp e Logística, Cnpj: 06.997.310/0001-09** com base no valor atual de mercado e as condições de conservação, não caracterizando o recebimento do mesmo em nosso concessionário, somente à nível de avaliação

Marca: Mercedes-Benz
Modelo: OF-1721
Chassi: 9BM384078FB978644
Ano Modelo: 2014/2015
Equipamento: Marcopolo Torino
Tipo: Urbano

Valor: R\$ 180.000 (Cento e oitenta mil reais)

Danilo Monteiro
Gerente de Vendas Ônibus/Vans
Mardisa Veículos S/A

Mardisa Veículos S/A
Rodovia BR 135, km 01, nº 01
Tel.: (98) 3269-3500
Fax.: (98) 3269-3535
Cep 65095-600
São Luis / MA
www.parvi.com.br

Mercedes-Benz – Marca do Grupo Daimler. Stuttgart. Alemanha





Mercedes-Benz

Mardisa Veículos S/A.

Concessionário de Veículos Comerciais
Mercedes-Benz

São Luis, 31 de Março de 2023.

AVALIAÇÃO

Na condição de concessionária Mercedes-Benz, avaliamos o veículo de propriedade da **Rio Anil Transp e Logística, Cnpj: 06.997.310/0001-09** com base no valor atual de mercado e as condições de conservação ,não caracterizando o recebimento do mesmo em nosso concessionário, somente à nível de avaliação

Marca: Mercedes-Benz
Modelo: OF-1721
Chassi: 9BM384078FB976783
Ano Modelo: 2014/2015
Equipamento: Caio Apache Vip 4
Tipo: Urbano

Valor: R\$ 200.000 (Duzentos mil reais)

Danilo Monteiro
Gerente de Vendas Ônibus/Vans
Mardisa Veículos S/A

Mardisa Veículos S/A
Rodovia BR 135, km 01, nº 01
Tel.: (98) 3269-3500
Fax.: (98) 3269-3535
Cep 65095-600
São Luis / MA
www.parvi.com.br

Mercedes-Benz – Marca do Grupo Daimler. Stuttgart. Alemanha





Mercedes-Benz

Mardisa Veículos S/A.

Concessionário de Veículos Comerciais
Mercedes-Benz

São Luis, 31 de Março de 2023.

AVALIAÇÃO

Na condição de concessionária Mercedes-Benz, avaliamos o veículo de propriedade da **Rio Anil Transp e Logística, Cnpj: 06.997.310/0001-09** com base no valor atual de mercado e as condições de conservação ,não caracterizando o recebimento do mesmo em nosso concessionário, somente à nível de avaliação

Marca: Mercedes-Benz
Modelo: OF-1721
Chassi: 9BM384078FB976514
Ano Modelo: 2014/2015
Equipamento: Caio Apache Vip 4
Tipo: Urbano

Valor: R\$ 200.000 (Duzentos mil reais)

Danilo Monteiro
Gerente de Vendas Ônibus/Vans
Mardisa Veículos S/A

Mardisa Veículos S/A
Rodovia BR 135, km 01, nº 01
Tel.: (98) 3269-3500
Fax.: (98) 3269-3535
Cep 65095-600
São Luis / MA
www.parvi.com.br

Mercedes-Benz – Marca do Grupo Daimler. Stuttgart. Alemanha





Mercedes-Benz

Mardisa Veículos S/A.

Concessionário de Veículos Comerciais
Mercedes-Benz

São Luis, 31 de Março de 2023.

AVALIAÇÃO

Na condição de concessionária Mercedes-Benz, avaliamos o veículo de propriedade da **Rio Anil Transp e Logística, Cnpj: 06.997.310/0001-09** com base no valor atual de mercado e as condições de conservação, não caracterizando o recebimento do mesmo em nosso concessionário, somente à nível de avaliação

Marca: Mercedes-Benz
Modelo: OF-1721
Chassi: 9BM384078FB976529
Ano Modelo: 2014/2015
Equipamento: Caio Apache Vip 4
Tipo: Urbano

Valor: R\$ 200.000 (Duzentos mil reais)

Danilo Monteiro
Gerente de Vendas Ônibus/Vans
Mardisa Veículos S/A

Mardisa Veículos S/A
Rodovia BR 135, km 01, nº 01
Tel.: (98) 3269-3500
Fax.: (98) 3269-3535
Cep 65095-600
São Luis / MA
www.parvi.com.br

Mercedes-Benz – Marca do Grupo Daimler. Stuttgart. Alemanha





Mercedes-Benz

Mardisa Veículos S/A.

Concessionário de Veículos Comerciais
Mercedes-Benz

São Luis, 31 de Março de 2023.

AVALIAÇÃO

Na condição de concessionária Mercedes-Benz, avaliamos o veículo de propriedade da **Rio Anil Transp e Logistica, Cnpj: 06.997.310/0001-09** com base no valor atual de mercado e as condições de conservação, não caracterizando o recebimento do mesmo em nosso concessionário, somente à nível de avaliação

Marca: Mercedes-Benz
Modelo: OF-1721
Chassi: 9BM384078FB976537
Ano Modelo: 2014/2015
Equipamento: Caio Apache Vip 4
Tipo: Urbano

Valor: R\$ 200.000 (Duzentos mil reais)

Danilo Monteiro
Gerente de Vendas Ônibus/Vans
Mardisa Veículos S/A

Mardisa Veículos S/A
Rodovia BR 135, km 01, nº 01
Tel.: (98) 3269-3500
Fax.: (98) 3269-3535
Cep 65095-600
São Luis / MA
www.parvi.com.br

Mercedes-Benz – Marca do Grupo Daimler. Stuttgart. Alemanha





Mercedes-Benz

Mardisa Veículos S/A.

Concessionário de Veículos Comerciais
Mercedes-Benz

São Luis, 31 de Março de 2023.

AVALIAÇÃO

Na condição de concessionária Mercedes-Benz, avaliamos o veículo de propriedade da **Rio Anil Transp e Logística, Cnpj: 06.997.310/0001-09** com base no valor atual de mercado e as condições de conservação ,não caracterizando o recebimento do mesmo em nosso concessionário, somente à nível de avaliação

Marca: Mercedes-Benz
Modelo: OF-1721
Chassi: 9BM384078FB976506
Ano Modelo: 2014/2015
Equipamento: Caio Apache Vip 4
Tipo: Urbano

Valor: R\$ 200.000 (Duzentos mil reais)

Danilo Monteiro
Gerente de Vendas Ônibus/Vans
Mardisa Veículos S/A

Mardisa Veículos S/A
Rodovia BR 135, km 01, nº 01
Tel.: (98) 3269-3500
Fax.: (98) 3269-3535
Cep 65095-600
São Luis / MA
www.parvi.com.br

Mercedes-Benz – Marca do Grupo Daimler. Stuttgart. Alemanha





Mercedes-Benz

Mardisa Veículos S/A.

Concessionário de Veículos Comerciais
Mercedes-Benz

São Luis, 31 de Março de 2023.

AVALIAÇÃO

Na condição de concessionária Mercedes-Benz, avaliamos o veículo de propriedade da **Rio Anil Transp e Logística, Cnpj: 06.997.310/0001-09** com base no valor atual de mercado e as condições de conservação ,não caracterizando o recebimento do mesmo em nosso concessionário, somente à nível de avaliação

Marca: Mercedes-Benz
Modelo: OF-1721
Chassi: 9BM384078FB976504
Ano Modelo: 2014/2015
Equipamento: Caio Apache Vip 4
Tipo: Urbano

Valor: R\$ 200.000 (Duzentos mil reais)

Danilo Monteiro
Gerente de Vendas Ônibus/Vans
Mardisa Veículos S/A

Mardisa Veículos S/A
Rodovia BR 135, km 01, nº 01
Tel.: (98) 3269-3500
Fax.: (98) 3269-3535
Cep 65095-600
São Luis / MA
www.parvi.com.br

 Mercedes-Benz – Marca do Grupo Daimler. Stuttgart. Alemanha





Mercedes-Benz

Mardisa Veículos S/A.

Concessionário de Veículos Comerciais
Mercedes-Benz

São Luis, 31 de Março de 2023.

AVALIAÇÃO

Na condição de concessionária Mercedes-Benz, avaliamos o veículo de propriedade da **Rio Anil Transp e Logística, Cnpj: 06.997.310/0001-09** com base no valor atual de mercado e as condições de conservação, não caracterizando o recebimento do mesmo em nosso concessionário, somente à nível de avaliação

Marca: Mercedes-Benz
Modelo: OF-1721
Chassi: 9BM384078FB976509
Ano Modelo: 2014/2015
Equipamento: Caio Apache Vip 4
Tipo: Urbano

Valor: R\$ 200.000 (Duzentos mil reais)

Danilo Monteiro
Gerente de Vendas Ônibus/Vans
Mardisa Veículos S/A

Mardisa Veículos S/A
Rodovia BR 135, km 01, nº 01
Tel.: (98) 3269-3500
Fax.: (98) 3269-3535
Cep 65095-600
São Luis / MA
www.parvi.com.br

Mercedes-Benz – Marca do Grupo Daimler. Stuttgart. Alemanha





Mercedes-Benz

Mardisa Veículos S/A.

Concessionário de Veículos Comerciais
Mercedes-Benz

São Luis, 31 de Março de 2023.

AVALIAÇÃO

Na condição de concessionária Mercedes-Benz, avaliamos o veículo de propriedade da **Rio Anil Transp e Logística, Cnpj: 06.997.310/0001-09** com base no valor atual de mercado e as condições de conservação ,não caracterizando o recebimento do mesmo em nosso concessionário, somente à nível de avaliação

Marca: Mercedes-Benz
Modelo: OF-1721
Chassi: 9BM384076FB988701
Ano Modelo: 2015/2016
Equipamento: Marcopolo Torino
Tipo: Urbano

Valor: R\$ 220.000 (Duzentos e vinte mil reais)

Danilo Monteiro
Gerente de Vendas Ônibus/Vans
Mardisa Veículos S/A

Mardisa Veículos S/A
Rodovia BR 135, km 01, nº 01
Tel.: (98) 3269-3500
Fax.: (98) 3269-3535
Cep 65095-600
São Luis / MA
www.parvi.com.br

 Mercedes-Benz – Marca do Grupo Daimler. Stuttgart. Alemanha



RELACÃO DE FROTA
RIO ANIL TRANSPORTES E LOGÍSTICA LTDA
Av. João Pessoa, 425 A - C/um Anil / São Luís-MA

13/04/2023

TOTAL	Veículo	Marca	Elevador	Veículo	MAC VALIDADOR	Veículo	Renavan	Ano Veículo	Placa	Numero Chassi	Data	Chassi	Carroceria	VALOR R\$		Modelo	Carroceria	Potencia do Motor (CV)	Capacidade Sentados	Capacidade Em Pé	Número de portas	Comprimento	IDADE	Valor Veículo	Cor	Bacia	Alienação	Marca Panel Elet	Ano modelo
														Chassi	Carroceria														
1	TOTAL	100	510	foca	100510	00:01:cd:16:32:d9	463866754	KOS2262	98M384078CB842965	30/11/11	10/03/12	RS 120.000,00	RS 120.000,00	MB/OF-1722 M	MARCOPOLO TORINO U								RS 240.000,00	AMARELO				2011/2012	
2	PARCIAL	100	516	foca	100516	00:01:cd:16:32:d9	4638669613	KOS2262	98M384078CB842966	30/11/11	10/03/12	RS 120.000,00	RS 120.000,00	MB/OF-1722 M	MARCOPOLO TORINO U								RS 240.000,00	AMARELO				2011/2012	
3		100	539	Ortobás	100539	00:01:cd:17:18:e0	039	156466643	KVD3233	98M384078B9602912	13/06/10	16/08/2010			MB/OF-1722 M	CAIO APACHE VIP II	218	40	39	3	12,6	12,67					FRT	2009/2009	
4		100	547	Ortobás	100547	00:01:cd:17:18:e0	047	323740545	NSS2704	98VC51A1AAC000997	21/08/10	22/12/2010			AGRALE/MA15	MARCOPOLO SENIOR MUDI ON	190	33	39	3	11,25	12,32		RS 240.000,00	Branco			FRT	2010/2010
5		100	559	Ortobás	100559	00:01:cd:16:e5:76	059	597362289	LLY8970	9532G82V4CR236506	30/08/12	23/10/2012	RS 135.000,00	RS 105.000,00	VW/17230	NEBUS MEGA	225	37	39	3	12,3	10,48		RS 240.000,00	Branco			MOBITEC	2012/2012
6	TOTAL	100	574	Ortobás	100574	00:01:cd:16:e5:76	074	521919914	WV22956	98M384078B9602912	13/06/10	18/09/2010			MB/OF-1722 M	CAIO APACHE VIP II	218	40	39	3	12,6	12,58					FRT	2010/2010	
7		100	585	Ortobás	100585	00:01:cd:16:e5:ab	085	323739687	NSS2674	98VC51A1AAC000998	21/08/10	22/12/2010			AGRALE/MA15	MARCOPOLO SENIOR MUDI ON	190	33	29	3	11,25	12,32					FRT	2010/2010	
7		100	599	Ortobás	100599	00:01:cd:16:e5:5b	099	508276284	OTE4541	9532L82W4AR029851	01/02/10	12/05/2010			VW/17-230	COMIL SVELTO	225	40	39	3	12,3	12,93					FRT	2010/2010	
9		100	600	Ortobás	100600	00:01:cd:16:3c:80	100	508275490	OTE4511	9532L82W4AR031678	01/02/10	12/05/2010			VW/17-230	COMIL SVELTO	225	40	39	3	12,3	12,93					FRT	2010/2010	
10		100	604	foca	100604	00:01:cd:16:3c:80	RJ	452959292	KOQ7182	98M384078CB821135	30/11/11	10/03/12	RS 120.000,00	RS 120.000,00	MB/OF-1722 M	MARCOPOLO TORINO U								RS 240.000,00	AMARELO			2011/2012	
11		100	608	foca	100608	00:01:cd:16:3c:80	RJ	463688201	KZP7204	98M384078CB842963	30/11/11	10/03/12	RS 120.000,00	RS 120.000,00	MB/OF-1722 M	MARCOPOLO TORINO U								RS 240.000,00	AMARELO			2011/2012	
12		100	611	Ortobás	100611	00:01:cd:17:19:57	111	1094189321	PSP6891	9532G82V8FR518909	17/09/15	11/12/2015	RS 142.000,00	RS 113.000,00	VW 17230 OD	MARCOPOLO TORINO G7	230	39	44	3	12,3	7,34		RS 255.000,00	Cinza/Verde		BC, VW	MOBITEC	2015/2016
13		100	612	Ortobás	100612	00:01:cd:16:3a:b7	112	229487815	NNET786	98M384067A8880292	05/02/10	05/06/2010			MB/OF-1418	MARCOPOLO SENIOR MUDI ON	177	36	26	3	11,25	12,86					FRT	2009/2010	
14		100	614	Ortobás	100614	00:01:cd:16:4b:ca	114	229495818	NNF5967	98M384067A8881073	05/02/10	05/06/2010			MB/OF-1418	MARCOPOLO SENIOR MUDI ON	177	36	26	3	11,25	12,86					FRT	2009/2010	
15		100	615	Ortobás	100615	00:01:cd:16:4b:ca	115	1086764207	PSN0908	9532G82V8FR518911	17/09/15	11/12/2015	RS 142.000,00	RS 113.000,00	VW 17230 OD	MARCOPOLO TORINO G7	230	39	44	3	12,3	7,34		RS 255.000,00	Cinza/Verde		BC, VW	MOBITEC	2015/2016
16		100	617	Ortobás	100617	00:01:cd:16:4f:cf	117	311725767	NWY6629	98M384067A8881854	19/02/10	10/04/2010			MB/OF-1418	MARCOPOLO SENIOR MUDI ON	177	36	26	3	11,25	13,02					MONEO	Dimethion	2009/2010
17		100	618	Ortobás	100618	00:01:cd:16:3b:6e	118	311718108	NWY0760	98M384067A8881861	19/02/10	10/04/2010			MB/OF-1418	MARCOPOLO SENIOR MUDI ON	177	36	26	3	11,25	13,02					MONEO	Dimethion	2009/2010
18		100	619	Ortobás	100619	00:01:cd:17:18:dc	119	229680478	NNF2385	98M384067A8881858	19/02/10	10/04/2010			MB/OF-1418	MARCOPOLO SENIOR MUDI ON	177	36	26	3	11,25	13,02					MONEO	Dimethion	2009/2010
19		100	620	Ortobás	100620	00:01:cd:16:e5:ae	120	229656160	NNF2339	98M384067A8882252	19/02/10	10/04/2010			MB/OF-1418	MARCOPOLO SENIOR MUDI ON	177	36	26	3	11,25	13,02					Verde	Dimethion	2009/2010
20		100	621	Ortobás	100621	00:01:cd:16:e5:ae	121	234068027	NNF9844	98M384067A8882252	19/02/10	10/04/2010			MB/OF-1418	MARCOPOLO SENIOR MUDI ON	177	36	26	3	11,25	13,02					MONEO	Dimethion	2009/2010
21		100	622	Ortobás	100622	00:01:cd:16:39:a2	122	229492758	NNF9993	98M384067A8882266	22/02/10	25/05/2010			MB/OF-1418	MARCOPOLO SENIOR MUDI ON	177	36	26	3	11,25	12,89					MONEO	Dimethion	2009/2010
22		100	623	Ortobás	100623	00:01:cd:17:16:db	123	314780114	NWY0358	98VC51A1AAC000791	23/02/10	25/05/2010			AGRALE/MA15	MARCOPOLO SENIOR MUDI ON	190	36	26	3	11,25	12,89					MONEO	Dimethion	2009/2010
23		100	624	Ortobás	100624	00:01:cd:16:43:fe	124	314768165	NWY0760	98VC51A1AAC000792	23/02/10	05/06/2010			AGRALE/MA15	MARCOPOLO SENIOR MUDI ON	190	36	26	3	11,25	12,86					MONEO	Dimethion	2009/2010
24		100	625	Ortobás	100625	00:01:cd:16:e4:e2	125	369977475	NXG1241	98M384078A8895839	27/01/10	11/06/2010			MB/OF-1722 M	MARCOPOLO TORINO G7	218	36	41	3	12,3	12,85					FRT	2010/2010	
25		100	626	Ortobás	100626	00:01:cd:16:e5:6c	126	370441281	NXG3748	98M384078A8895851	27/01/10	11/06/2010			MB/OF-1722 M	MARCOPOLO TORINO G7	218	36	41	3	12,3	12,85					FRT	2010/2010	
26		100	627	Ortobás	100627	00:01:cd:16:3d:ce	127	1064985915	PSM8786	9532G82V8FR518849	17/09/15	11/12/2015	RS 142.000,00	RS 113.000,00	VW 17230 OD	MARCOPOLO TORINO G7	230	39	44	3	12,3	7,34		RS 255.000,00	Cinza/Verde		BC, VW	MOBITEC	2015/2016
27		100	631	Ortobás	100631	00:01:cd:16:41:9e	131	1086767435	PSM6772	9532G82V8FR518915	17/09/15	11/12/2015	RS 142.000,00	RS 113.000,00	VW 17230 OD	MARCOPOLO TORINO G7	230	39	44	3	12,3	7,34		RS 255.000,00	Cinza/Verde		BC, VW	MOBITEC	2015/2016
28		100	635	Ortobás	100635	00:01:cd:16:41:9e	135	1084948692	PSN1871	9532G82V8FR518848	17/09/15	17/12/2015	RS 142.000,00	RS 113.000,00	VW 17230 OD	MARCOPOLO TORINO G7	230	39	44	3	12,3	7,33		RS 255.000,00	Cinza/Verde		BC, VW	MOBITEC	2015/2016
29		100	636	Ortobás	100636	00:01:cd:17:19:2a	136	1084980727	PSN1891	9532G82V8FR518721	17/09/15	17/12/2015	RS 142.000,00	RS 113.000,00	VW 17230 OD	MARCOPOLO TORINO G7	230	39	44	3	12,3	7,33		RS 255.000,00	Cinza/Verde		BC, VW	MOBITEC	2015/2016
30		100	637	Ortobás	100637	00:01:cd:16:1e:0a	137	1086770231	PSN0189	9532G82V8FR518917	17/09/15	17/12/2015	RS 142.000,00	RS 113.000,00	VW 17230 OD	MARCOPOLO TORINO G7	230	39	44	3	12,3	7,33		RS 255.000,00	Cinza/Verde		BC, VW	MOBITEC	2015/2016
31		100	640	Ortobás	100640	00:01:cd:16:3c:af	140	452911656	NXL3340	98M384078CB10031	30/05/11	30/12/2011	RS 130.000,00	RS 101.000,00	MB/OF-1722 M	COMIL SVELTO	218	40	39	3	12,3	11,29		RS 231.000,00	Azul		COM.TARRAF	FRT	2011/2012
32		100	657	Ortobás	100657	00:01:cd:16:44:08	157	508120438	OTE1391	9532L82VXAR031569	01/03/10	12/05/2010			VW/17-230	COMIL SVELTO	225	40	39	3	12,3	12,93					FRT	2011/2012	
33		100	663	Palfinger	100663	00:01:cd:16:5e:9e	163	603363318	QJM4895	98M384078EB928550	13/09/13	01/11/2013	RS 150.000,00	RS 117.000,00	OF-1721 BLUTEC 5	MARCOPOLO TORINO G7	208	37	42	3	12,3	8,45		RS 267.000,00	Amarelo		MONEO	FRT	2013/2014
34		100	664	Palfinger	100664	00:01:cd:16:45:8a	164	603426301	QJM1544	98M384078EB928554	13/09/13	01/11/2013	RS 150.000,00	RS 117.000,00	OF-1721 BLUTEC 5	MARCOPOLO TORINO G7	208	37	42	3	12,3	8,45		RS 267.000,00	Amarelo		MONEO	FRT	2013/2014
35		100	665	Palfinger	100665	00:01:cd:16:45:8a	165	602985904	QJM7717	98M384078EB928550	13/09/13	01/11/2013	RS 150.000,00	RS 117.000,00	OF-1721 BLUTEC 5	MARCOPOLO TORINO G7	208	37	42	3	12,3	8,45		RS 267.000,00	Amarelo		MONEO	FRT	2013/2014
36		100	666	Palfinger	100666	00:01:cd:16:33:67	166	603397158	QJM6759	98M384078EB928550	13/09/13	01/11/2013	RS 150.000,00	RS 117.000,00	OF-1721 BLUTEC 5	MARCOPOLO TORINO G7	208	37	42	3	12,3	8,45		RS 267.000,00	Amarelo		MONEO	FRT	2013/2014
37		100	667	Palfinger	100667	00:01:cd:16:33:67	167	602904765	QJL9556	98M384078EB928550	13/09/13	01/11/2013	RS 150.000,00	RS 117.000,00	OF-1721 BLUTEC 5	MARCOPOLO TORINO G7	208	37	42	3	12,3	8,45		RS 267.000,00	Amarelo		MONEO	FRT	2013/2014
38		100	668	Palfinger	100668	00:01:cd:16:4f:cf	168	613627081	QJM6562	98M384078EB928555	13/09/13	01/11/2013	RS 150.000,00	RS 117.000,00	OF-1721 BLUTEC 5	MARCOPOLO TORINO G7	208	37	42	3	12,3	8,45		RS 267.000,00	Amarelo		MONEO	FRT	2013/2014
39		100	669	Palfinger	100669	00:01:cd:16:39:5a	169	603415458	QJM9980	98M384078EB928569	13/09/13	01/11/2013	RS 150.000,00	RS 117.000,00	OF-1721 BLUTEC 5	MARCOPOLO TORINO G7	208	37	42	3	12,3	8,45		RS 267.000,00	Amarelo		MONEO	FRT	2013/2014
40		100	670	Palfinger	100670	00:01:cd:17:18:dc	170	602901480	QJM7747	98M384078EB928570	13/09/13	01/11/2013	RS 150.000,00	RS 117.000,00	OF-1721 BLUTEC 5	MARCOPOLO TORINO G7	208	37	42	3	12,3	8,45		RS 267.000,00	Amarelo		MONEO	FRT	2013/2014
41		100	671	Palfinger	100671	00:01:cd:16:3c:8e																							

91	PARCIAL	100	723	Ortobás	100723	00:01:00:15:3e:75	NOVO	1101181335	PSR6601	9BM384078GB033783	30/08/2006	22/09/16	R\$ 168.000,00	R\$ 177.000,00	MB/OF-1724 BLUTEC 5	MARCOPOLO TORINO U	238	41	31	3		6,56	R\$ 345.000,00	AMARELO	BCO. NORDESTE	MOBTEC	2016/2017		
92		100	724	Ortobás	100724	00:01:00:15:30:0c	NOVO	1100795925	PSR9782	9BM384078GB033787	30/08/2006	22/09/16	R\$ 168.000,00	R\$ 177.000,00	MB/OF-1724 BLUTEC 5	MARCOPOLO TORINO U	238	41	31	3		6,56	R\$ 345.000,00	AMARELO	BCO. NORDESTE	MOBTEC	2016/2017		
93		100	725	Ortobás	100725	00:01:00:15:40:76	NOVO	1101106422	PSR9970	9BM384078GB033790	30/08/2006	22/09/16	R\$ 168.000,00	R\$ 177.000,00	MB/OF-1724 BLUTEC 5	MARCOPOLO TORINO U	238	41	31	3		6,56	R\$ 345.000,00	AMARELO	BCO. NORDESTE	MOBTEC	2016/2017		
94		100	726	Foca	100726		NOVO	1246211685	PTX3F35	9BM384078MB174543					MB/OF-1721 BLUTEC 5	MARCOPOLO TORINO U	210	41	31	3				AMARELO		FRT	2020/2020		
95		100	727	Foca	100727		NOVO	1246215338	PTX3F38	9BM384078MB174548					MB/OF-1721 BLUTEC 5	MARCOPOLO TORINO U	210	41	31	3				AMARELO		FRT	2020/2020		
96		100	728	Foca	100728		NOVO	1246202627	PTX3F23	9BM384078MB174352					MB/OF-1721 BLUTEC 5	MARCOPOLO TORINO U	210	41	31	3				AMARELO		FRT	2020/2020		
97	PARCIAL	100	729	Foca	100729		NOVO	1245988295	PTX3B27	9BM384078MB174546					MB/OF-1721 BLUTEC 5	MARCOPOLO TORINO U	210	41	31	3				AMARELO		FRT	2020/2020		
98		100	730	Foca	100730		NOVO	1246206690	PTX3F28	9BM384078MB174358					MB/OF-1721 BLUTEC 5	MARCOPOLO TORINO U	210	41	31	3				AMARELO		FRT	2020/2020		
99		100	731	Foca	100731		NOVO	1246213254	PTX3F36	9BM384078MB174534					MB/OF-1721 BLUTEC 5	MARCOPOLO TORINO U	210	41	31	3				AMARELO		FRT	2020/2020		
100		100	732	Foca	100732		NOVO	1246203631	PTX3F25	9BM384078MB174777					MB/OF-1721 BLUTEC 5	MARCOPOLO TORINO U	210	41	31	3				AMARELO		FRT	2020/2020		
101		100	733	Foca	100733		NOVO	1276095187	ROE2H86	9BM384067NB219318					MB/OF-1519 BLUTEC 5	MARCOPOLO TORINO U	185	28	22	3				AMARELO		SETBUS	2020/2021		
102		100	734	Foca	100734		NOVO	1276094563	ROE2H81	9BM384067NB219314					MB/OF-1519 BLUTEC 5	MARCOPOLO TORINO U	185	28	22	3				AMARELO		SETBUS	2020/2021		
103		100	801	Ortobás	100801	00:01:00:15:3e:0a	NOVO	1100389676	PSR4403	9BM979277GB040826	09/09/16	09/09/16	R\$ 123.000,00	R\$ 120.000,00	MB/O916	MARCOPOLO SENIOR ON	156	23	11	2		6,59	R\$ 243.000,00	AMARELO	BCO. NORDESTE	MOBTEC	2016/2017		
104		100	802	Ortobás	100802	00:01:00:14:8e:33	NOVO	1100388319	PSR1486	9BM979277GB041153	09/09/16	09/09/16	R\$ 123.000,00	R\$ 120.000,00	MB/O916	MARCOPOLO SENIOR ON	156	23	11	2		6,59	R\$ 243.000,00	AMARELO	BCO. NORDESTE	MOBTEC	2016/2017		
105		100	803	Ortobás	100803	00:01:00:15:58:62	NOVO	1100379182	PSR4353	9BM979277GB041156	09/09/16	09/09/16	R\$ 123.000,00	R\$ 120.000,00	MB/O916	MARCOPOLO SENIOR ON	156	23	11	2		6,59	R\$ 243.000,00	AMARELO	BCO. NORDESTE	MOBTEC	2016/2017		
106		100	804	Foca	100804		NOVO	1144573499	PTC4751	9BM979277GB974075					MB/O916	MARCOPOLO SENIOR ON	156	23	11	2				R\$ 243.000,00	AZUL	MOBTEC	2014/2015		
107		100	809	Palfinger	100809	00:01:00:15:44:3d	ITZ	180742744	KWV3279	9BM3840789B668370	03/01/09	10/04/09			MB/OF-1722 M	CAIO APACHE VIP II	218	34	40	3	12	14,02		Cinza/Verde		FRT	2009/2009	200/2009	
108		100	810	foca	100810	Ñ LIBERADO	RJ	473623846	KOW2179	9BM384078CB842975	30/11/11	10/03/12	R\$ 120.000,00		MB/OF-1722 M	MARCOPOLO TORINO U								R\$ 240.000,00	AMARELO				
109		100	811	Ortobás	27811	00:01:00:16:e1:0e	ITZ	171159292	LPM2135	9BM384078AB675892	27/12/08	03/04/09			MB/OF-1722 M	CAIO APACHE VIP II	218	40	39	3	12,6	14,04		Cinza/Verde		FRT	2009/2010	200/2010	
110		27	811	Ortobás	27811		RJ	544350758	ECM6216	9BM384078DB889304					MB/OF-1721 M	CAIO APACHE VIP II	39	31								Branco			2013/2013
111		27	812	Ortobás	27812		RJ	542048035	ECM7E53	9BM384078DB889430					MB/OF-1721 M	CAIO APACHE VIP II	39	31								Branco			2013/2013
112		27	813	Ortobás	27813		RJ	550131914	ECM7750	9BM384078DB889363					MB/OF-1721 M	CAIO APACHE VIP II	39	31								Branco			2013/2013
113		27	815	Ortobás	27815		RJ	544797779	ECM6C69	9BM384078DB889320					MB/OF-1721 M	CAIO APACHE VIP II	39	31								Branco			2013/2013
114		100	812	Ortobás		00:01:00:15:44:0b	ITZ	164920714	LKZ1295	9BM3840789B666757	27/12/08	03/04/09			MB/OF-1722 M	CAIO APACHE VIP II	218	40	39	3	12,6	14,04		Cinza/Verde		FRT	2009/2009	2009/2009	
115		100	813	Palfinger		00:01:00:14:8a:45	ITZ	180744313	LPM7584	9BM3840678B664916	24/01/09	01/05/09			MB/OF-1722 M	CAIO APACHE VIP II	218	34	40	3	12	13,96		Cinza/Verde		FRT	2009/2009	2009/2009	
116		27	037	foca	27037		NOVO	1272193311	ROD4841	9BM384067MB179702					MB/OF-1519 BLUTEC 5	MARCOPOLO TORINO U	185	28	22	3						Cinza/Azul		MOBTEC	2020/2021
117		27	812	Foca	27812		ITZ	469344156	KZL6065	9BVT521CE400791					VOLVO B270F	MARCOPOLO TORINO U	260	47	22	2						BRANCA		MOBTEC	2020/2021
118		100	901	Ortobás	100901	00:01:00:15:3a:ae	NOVO	1101681613	PSR3188	9BM382154GB034039	30/08/2006	22/09/16	R\$ 415.000,00	R\$ 338.000,00	MB/O500/2836 BLUTEC 5	MARCOPOLO TORINO U	354	57	46	3		6,56	R\$ 753.000,00	AMARELO	BCO. NORDESTE	MOBTEC	2016/2017	IMPERATRIZ	
119		100	902	Ortobás	100902	00:01:00:17:19:38	NOVO	1101679082	PSR9079	9BM382154GB034073	30/08/2006	22/09/16	R\$ 415.000,00	R\$ 338.000,00	MB/O500/2836 BLUTEC 5	MARCOPOLO TORINO U	354	57	46	3		6,56	R\$ 753.000,00	AMARELO	BCO. NORDESTE	MOBTEC	2016/2017	IMPERATRIZ	
120		100	808	Ortobás			308	156463440	LPK7856	9BM3840789B662713	08/03/10	13/06/10			MB/OF-1418	CAIO APACHE VIP II	218	40	39	3	12,6	-110,53		Cinza/Verde		FRT	2009/2009	2009/2009	
121		100	809	Palfinger			309	180742744	KWV3279	9BM3840789B668370	03/01/09	10/04/09			MB/OF-1722 M	CAIO APACHE VIP II	218	34	40	3	12	-109,35		Cinza/Verde		FRT	2009/2009	2009/2009	
122		100	810	Ortobás			310	171148843	LPM2128	9BM384078AB675881	04/01/09	11/04/09			MB/OF-1722 M	CAIO APACHE VIP II	218	40	28	3	12,6	-109,35		Cinza/Verde		FRT	2009/2010	2009/2010	
123		100	811	Ortobás			311	171159292	LPM2135	9BM384078AB675892	27/12/08	03/04/09			MB/OF-1722 M	CAIO APACHE VIP II	218	40	39	3	12,6	-109,33		Cinza/Verde		FRT	2009/2010	2009/2010	
124		100	812	Ortobás			312	164920714	LKZ1295	9BM3840789B666757	27/12/08	03/04/09			MB/OF-1722 M	CAIO APACHE VIP II	218	40	39	3	12,6	-109,33		Cinza/Verde		FRT	2009/2009	2009/2009	
125		100	813	Palfinger			313	180744313	LPM7584	9BM3840789B664916	24/01/09	01/05/09			MB/OF-1722 M	CAIO APACHE VIP II	218	34	40	3	12	-109,41		Cinza/Verde		FRT	2009/2009	2009/2009	
126		100	814	Ortobás			314	171283139	LKZ8833	9BM384078AB676487	27/12/08	03/04/09			MB/OF-1722 M	CAIO APACHE VIP II	218	40	29	3	12,6	-109,33		Cinza/Verde		FRT	2009/2010	2009/2010	
127		100	815	Ortobás			315	169927890	KVD8449	9BM384078AB675282	08/03/10	13/06/10			MB/OF-1722 M	CAIO APACHE VIP II	218	40	29	3	12,6	-110,53		Cinza/Verde		FRT	2009/2010	2009/2010	
128		100	816	Palfinger			316	180740806	LLA7100	9BM3840789B664423	24/01/09	01/05/09			MB/OF-1722 M	CAIO APACHE VIP II	218	34	40	3	12	-109,41		Cinza/Verde		FRT	2009/2009	2009/2009	
129		100	817	Palfinger			317	323739687	LLA7090	9BM384078AB677442	24/01/09	01/05/09			MB/OF-1722 M	CAIO APACHE VIP II	218	34	40	3	12	-109,41		Cinza/Verde		FRT	2009/2010	2009/2010	
130		100	818	Palfinger			318	180739409	LLA7094	9BM384078AB677244	07/05/09	12/08/09			MB/OF-1722 M	CAIO APACHE VIP II	218	34	40	3	12	-109,69		Cinza/Verde		FRT	2009/2010	2009/2010	
131		100	819	Ortobás			319	389554910	NXH8050	9BM384067AB669591	18/11/09	23/02/10			MB/OF-1418	MARCOPOLO SENIOR MIDI ON	177	36	26	3	11,25	-110,22		Cinza/Verde		MONEO	Dimelthon	2009/2010	2009/2010
132		100	820	Ortobás			320	380449978	NXG9455	9BM384067AB680272	28/10/09	02/02/10			MB/OF-1418	MARCOPOLO SENIOR MIDI ON	177	36	26	3	11,25	-110,17		Cinza/Verde		MONEO	Dimelthon	2009/2010	2009/2010
133		100	821	Ortobás			321	229482392	NNF3907	9BM384067AB681079	28/10/09	02/02/10			MB/OF-1418	MARCOPOLO SENIOR MIDI ON	177	36	26	3	11,25	-110,17		Cinza/Verde		MONEO	Dimelthon	2009/2010	2009/2010
134		100	822	Ortobás			322	233717099	NNG1191	9BM384067AB681805	14/11/09	19/02/10			MB/OF-1418	MARCOPOLO SENIOR MIDI ON	177	36	26	3	11,25	-110,21		Cinza/Verde		MONEO	Dimelthon	2009/2010	2009/2010
135		100	823	Ortobás			323	395664900	NXH4986	9532L82W8AR050511	24/02/10	01/06/11			VW/17-230	NEOBUS MEGA	218	37	42	3	12,3	-110,49		Cinza/Verde		FRT	2010/2010	2010/2010	
136		100	824	Ortobás			324	364826339	NXF6044	9BM384067BB783863	10/06/11	10/06/11	R\$ 145.000,00	R\$ 113.000,00	MB/OF-1418	MARCOPOLO TORINO G7	177	33	23	3	11,25	-111,52	R\$ 185.704,00	Cinza/Verde		ITAULEASING	Dimelthon	2011/2011	2011/2011
137	TOTAL	100	825	Ortobás			325	375104858	NXG3684	9BM384067BB783859	18/03/11	08/06/11	R\$ 145.000,00	R\$ 113.000,00	MB/OF-1418	MARCOPOLO TORINO G7	177	33	23	3	11,25	-111,51	R\$ 185.702,00	Cinza/Verde		ITAULEASING	Dimelthon	2011/2011	2011/2011
1																													



Mercedes-Benz

Mardisa Veículos S/A.

Concessionário de Veículos Comerciais
Mercedes-Benz

São Luis, 31 de Março de 2023.

AVALIAÇÃO

Na condição de concessionária Mercedes-Benz, avaliamos o veículo de propriedade da **Rio Anil Transp e Logística, Cnpj: 06.997.310/0001-09** com base no valor atual de mercado e as condições de conservação ,não caracterizando o recebimento do mesmo em nosso concessionário, somente à nível de avaliação

Marca: Mercedes-Benz
Modelo: O-500 UDA
Chassi: 9BM382154GB034073
Ano Modelo: 2016/2016
Equipamento: Marcopolo Torino
Tipo: Urbano

Valor: R\$ 660.000 (Seiscentos e Sessenta mil reais)

Danilo Monteiro
Gerente de Vendas Ônibus/Vans
Mardisa Veículos S/A

Mardisa Veículos S/A
Rodovia BR 135, km 01, nº 01
Tel.: (98) 3269-3500
Fax.: (98) 3269-3535
Cep 65095-600
São Luis / MA
www.parvi.com.br

 Mercedes-Benz – Marca do Grupo Daimler. Stuttgart. Alemanha





Mercedes-Benz

Mardisa Veículos S/A.

Concessionário de Veículos Comerciais
Mercedes-Benz

São Luis, 31 de Março de 2023.

AVALIAÇÃO

Na condição de concessionária Mercedes-Benz, avaliamos o veículo de propriedade da **Rio Anil Transp e Logística, Cnpj: 06.997.310/0001-09** com base no valor atual de mercado e as condições de conservação, não caracterizando o recebimento do mesmo em nosso concessionário, somente à nível de avaliação

Marca: Mercedes-Benz
Modelo: OF-1721
Chassi: 9BM384076GB023673
Ano Modelo: 2015/2016
Equipamento: Marcopolo Torino
Tipo: Urbano

Valor: R\$ 220.000 (Duzentos e vinte mil reais)

Danilo Monteiro
Gerente de Vendas Ônibus/Vans
Mardisa Veículos S/A

Mardisa Veículos S/A
Rodovia BR 135, km 01, nº 01
Tel.: (98) 3269-3500
Fax.: (98) 3269-3535
Cep 65095-600
São Luis / MA
www.parvi.com.br

Mercedes-Benz – Marca do Grupo Daimler. Stuttgart. Alemanha





Mercedes-Benz

Mardisa Veículos S/A.

Concessionário de Veículos Comerciais
Mercedes-Benz

Mardisa Veículos S/A
Rodovia BR 135, km 01, nº 01
Tel.: (98) 3269-3500
Fax.: (98) 3269-3535
Cep 65095-600
São Luis / MA
www.parvi.com.br

 Mercedes-Benz – Marca do Grupo Daimler. Stuttgart. Alemanha



Número do documento: 230413210000970000083923520
<https://pje.tjma.jus.br:443/pje/Processo/ConsultaDocumento/listView.seam?nd=230413210000970000083923520>
Assinado eletronicamente por: THIAGO ROBERTO MORAIS DIAZ - 13/04/2023 21:00:00



Mercedes-Benz

Mardisa Veículos S/A.

Concessionário de Veículos Comerciais
Mercedes-Benz

São Luis, 31 de Março de 2023.

AVALIAÇÃO

Na condição de concessionária Mercedes-Benz, avaliamos o veículo de propriedade da **Rio Anil Transp e Logística, Cnpj: 06.997.310/0001-09** com base no valor atual de mercado e as condições de conservação ,não caracterizando o recebimento do mesmo em nosso concessionário, somente à nível de avaliação

Marca: Mercedes-Benz
Modelo: OF-1721
Chassi: 9BM384076FB988338
Ano Modelo: 2016/2016
Equipamento: Marcopolo Torino
Tipo: Urbano

Valor: R\$ 230.000 (Duzentos e Trinta mil reais)

Danilo Monteiro
Gerente de Vendas Ônibus/Vans
Mardisa Veículos S/A

Mardisa Veículos S/A
Rodovia BR 135, km 01, nº 01
Tel.: (98) 3269-3500
Fax.: (98) 3269-3535
Cep 65095-600
São Luis / MA
www.parvi.com.br

 Mercedes-Benz – Marca do Grupo Daimler. Stuttgart. Alemanha





Mercedes-Benz

Mardisa Veículos S/A.

Concessionário de Veículos Comerciais
Mercedes-Benz

São Luis, 31 de Março de 2023.

AVALIAÇÃO

Na condição de concessionária Mercedes-Benz, avaliamos o veículo de propriedade da **Rio Anil Transp e Logística, Cnpj: 06.997.310/0001-09** com base no valor atual de mercado e as condições de conservação ,não caracterizando o recebimento do mesmo em nosso concessionário, somente à nível de avaliação

Marca: Mercedes-Benz
Modelo: OF-1721
Chassi: 9BM384065FB009948
Ano Modelo: 2016/2016
Equipamento: Marcopolo Torino
Tipo: Urbano

Valor: R\$ 230.000 (Duzentos e Trinta mil reais)

Danilo Monteiro
Gerente de Vendas Ônibus/Vans
Mardisa Veículos S/A

Mardisa Veículos S/A
Rodovia BR 135, km 01, nº 01
Tel.: (98) 3269-3500
Fax.: (98) 3269-3535
Cep 65095-600
São Luis / MA
www.parvi.com.br

 Mercedes-Benz – Marca do Grupo Daimler. Stuttgart. Alemanha





Mercedes-Benz

Mardisa Veículos S/A.

Concessionário de Veículos Comerciais
Mercedes-Benz

São Luis, 31 de Março de 2023.

AVALIAÇÃO

Na condição de concessionária Mercedes-Benz, avaliamos o veículo de propriedade da **Rio Anil Transp e Logística, Cnpj: 06.997.310/0001-09** com base no valor atual de mercado e as condições de conservação, não caracterizando o recebimento do mesmo em nosso concessionário, somente à nível de avaliação

Marca: Mercedes-Benz
Modelo: OF-1721
Chassi: 9BM384065FB009940
Ano Modelo: 2016/2016
Equipamento: Marcopolo Torino
Tipo: Urbano

Valor: R\$ 230.000 (Duzentos e Trinta mil reais)

Danilo Monteiro
Gerente de Vendas Ônibus/Vans
Mardisa Veículos S/A

Mardisa Veículos S/A
Rodovia BR 135, km 01, nº 01
Tel.: (98) 3269-3500
Fax.: (98) 3269-3535
Cep 65095-600
São Luis / MA
www.parvi.com.br

 Mercedes-Benz – Marca do Grupo Daimler. Stuttgart. Alemanha





Mercedes-Benz

Mardisa Veículos S/A.

Concessionário de Veículos Comerciais
Mercedes-Benz

São Luis, 31 de Março de 2023.

AVALIAÇÃO

Na condição de concessionária Mercedes-Benz, avaliamos o veículo de propriedade da **Rio Anil Transp e Logistica, Cnpj: 06.997.310/0001-09** com base no valor atual de mercado e as condições de conservação, não caracterizando o recebimento do mesmo em nosso concessionário, somente à nível de avaliação

Marca: Mercedes-Benz
Modelo: OF-1721
Chassi: 9BM384076GB033796
Ano Modelo: 2016/2016
Equipamento: Marcopolo Torino
Tipo: Urbano

Valor: R\$ 235.000 (Duzentos e Trinta e cinco mil reais)

Danilo Monteiro
Gerente de Vendas Ônibus/Vans
Mardisa Veículos S/A

Mardisa Veículos S/A
Rodovia BR 135, km 01, nº 01
Tel.: (98) 3269-3500
Fax.: (98) 3269-3535
Cep 65095-600
São Luis / MA
www.parvi.com.br

 Mercedes-Benz – Marca do Grupo Daimler. Stuttgart. Alemanha





Mercedes-Benz

Mardisa Veículos S/A.

Concessionário de Veículos Comerciais
Mercedes-Benz

São Luis, 31 de Março de 2023.

AVALIAÇÃO

Na condição de concessionária Mercedes-Benz, avaliamos o veículo de propriedade da **Rio Anil Transp e Logística, Cnpj: 06.997.310/0001-09** com base no valor atual de mercado e as condições de conservação, não caracterizando o recebimento do mesmo em nosso concessionário, somente à nível de avaliação

Marca: Mercedes-Benz
Modelo: OF-1721
Chassi: 9BM384076GB033783

Ano Modelo: 2016/2016
Equipamento: Marcopolo Torino
Tipo: Urbano

Valor: R\$ 235.000 (Duzentos e Trinta e cinco mil reais)

Danilo Monteiro
Gerente de Vendas Ônibus/Vans
Mardisa Veículos S/A

Mardisa Veículos S/A
Rodovia BR 135, km 01, nº 01
Tel.: (98) 3269-3500
Fax.: (98) 3269-3535
Cep 65095-600
São Luis / MA
www.parvi.com.br

Mercedes-Benz – Marca do Grupo Daimler. Stuttgart. Alemanha





Mercedes-Benz

Mardisa Veículos S/A.

Concessionário de Veículos Comerciais
Mercedes-Benz

São Luis, 31 de Março de 2023.

AVALIAÇÃO

Na condição de concessionária Mercedes-Benz, avaliamos o veículo de propriedade da **Rio Anil Transp e Logística, Cnpj: 06.997.310/0001-09** com base no valor atual de mercado e as condições de conservação ,não caracterizando o recebimento do mesmo em nosso concessionário, somente à nível de avaliação

Marca: Mercedes-Benz
Modelo: OF-1721
Chassi: 9BM384076GB033790
Ano Modelo: 2016/2016
Equipamento: Marcopolo Torino
Tipo: Urbano

Valor: R\$ 230.000 (Duzentos e Trinta mil reais)

Danilo Monteiro
Gerente de Vendas Ônibus/Vans
Mardisa Veículos S/A

Mardisa Veículos S/A
Rodovia BR 135, km 01, nº 01
Tel.: (98) 3269-3500
Fax.: (98) 3269-3535
Cep 65095-600
São Luis / MA
www.parvi.com.br

 Mercedes-Benz – Marca do Grupo Daimler. Stuttgart. Alemanha





Mercedes-Benz

Mardisa Veículos S/A.

Concessionário de Veículos Comerciais
Mercedes-Benz

São Luis, 31 de Março de 2023.

AVALIAÇÃO

Na condição de concessionária Mercedes-Benz, avaliamos o veículo de propriedade da **Rio Anil Transp e Logística, Cnpj: 06.997.310/0001-09** com base no valor atual de mercado e as condições de conservação, não caracterizando o recebimento do mesmo em nosso concessionário, somente à nível de avaliação

Marca: Mercedes-Benz
Modelo: OF-1519
Chassi: 9BM384067NB219318
Ano Modelo: 2021/2022
Equipamento: Marcopolo Torino
Tipo: Urbano

Valor: R\$ 495.000 (Quatrocentos e noventa e cinco mil reais)

Danilo Monteiro
Gerente de Vendas Ônibus/Vans
Mardisa Veículos S/A

Mardisa Veículos S/A
Rodovia BR 135, km 01, nº 01
Tel.: (98) 3269-3500
Fax.: (98) 3269-3535
Cep 65095-600
São Luis / MA
www.parvi.com.br

Mercedes-Benz – Marca do Grupo Daimler. Stuttgart. Alemanha





Mercedes-Benz

Mardisa Veículos S/A.

Concessionário de Veículos Comerciais
Mercedes-Benz

São Luis, 31 de Março de 2023.

AVALIAÇÃO

Na condição de concessionária Mercedes-Benz, avaliamos o veículo de propriedade da **Rio Anil Transp e Logística, Cnpj: 06.997.310/0001-09** com base no valor atual de mercado e as condições de conservação, não caracterizando o recebimento do mesmo em nosso concessionário, somente à nível de avaliação

Marca: Mercedes-Benz
Modelo: OF-1519
Chassi: 9BM384067NB219314
Ano Modelo: 2021/2022
Equipamento: Marcopolo Torino
Tipo: Urbano

Valor: R\$ 495.000 (Quatrocentos e noventa e cinco mil reais)

Danilo Monteiro
Gerente de Vendas Ônibus/Vans
Mardisa Veículos S/A

Mardisa Veículos S/A
Rodovia BR 135, km 01, nº 01
Tel.: (98) 3269-3500
Fax.: (98) 3269-3535
Cep 65095-600
São Luis / MA
www.parvi.com.br

 Mercedes-Benz – Marca do Grupo Daimler. Stuttgart. Alemanha





Mercedes-Benz

Mardisa Veículos S/A.

Concessionário de Veículos Comerciais
Mercedes-Benz

São Luis, 31 de Março de 2023.

AVALIAÇÃO

Na condição de concessionária Mercedes-Benz, avaliamos o veículo de propriedade da **Rio Anil Transp e Logística, Cnpj: 06.997.310/0001-09** com base no valor atual de mercado e as condições de conservação ,não caracterizando o recebimento do mesmo em nosso concessionário, somente à nível de avaliação

Marca: Mercedes-Benz
Modelo: LO-916
Chassi: 9BM979277GB040826
Ano Modelo: 2016/2016
Equipamento: Marcopolo Senior Micro
Tipo: Urbano

Valor: R\$ 150.000 (Cento e Cinquenta mil reais)

Danilo Monteiro
Gerente de Vendas Ônibus/Vans
Mardisa Veículos S/A

Mardisa Veículos S/A
Rodovia BR 135, km 01, nº 01
Tel.: (98) 3269-3500
Fax.: (98) 3269-3535
Cep 65095-600
São Luis / MA
www.parvi.com.br

Mercedes-Benz – Marca do Grupo Daimler. Stuttgart. Alemanha





Mercedes-Benz

Mardisa Veículos S/A.

Concessionário de Veículos Comerciais
Mercedes-Benz

São Luis, 31 de Março de 2023.

AVALIAÇÃO

Na condição de concessionária Mercedes-Benz, avaliamos o veículo de propriedade da **Rio Anil Transp e Logística, Cnpj: 06.997.310/0001-09** com base no valor atual de mercado e as condições de conservação ,não caracterizando o recebimento do mesmo em nosso concessionário, somente à nível de avaliação

Marca: Mercedes-Benz
Modelo: LO-916
Chassi: 9BM979277GB041153
Ano Modelo: 2016/2016
Equipamento: Marcopolo Senior Micro
Tipo: Urbano

Valor: R\$ 150.000 (Cento e Cinquenta mil reais)

Danilo Monteiro
Gerente de Vendas Ônibus/Vans
Mardisa Veículos S/A

Mardisa Veículos S/A
Rodovia BR 135, km 01, nº 01
Tel.: (98) 3269-3500
Fax.: (98) 3269-3535
Cep 65095-600
São Luis / MA
www.parvi.com.br

 Mercedes-Benz – Marca do Grupo Daimler. Stuttgart. Alemanha





Mercedes-Benz

Mardisa Veículos S/A.

Concessionário de Veículos Comerciais
Mercedes-Benz

São Luis, 31 de Março de 2023.

AVALIAÇÃO

Na condição de concessionária Mercedes-Benz, avaliamos o veículo de propriedade da **Rio Anil Transp e Logística, Cnpj: 06.997.310/0001-09** com base no valor atual de mercado e as condições de conservação ,não caracterizando o recebimento do mesmo em nosso concessionário, somente à nível de avaliação

Marca: Mercedes-Benz
Modelo: LO-916
Chassi: 9BM979277GB041156
Ano Modelo: 2016/2016
Equipamento: Marcopolo Senior Micro
Tipo: Urbano

Valor: R\$ 150.000 (Cento e Cinquenta mil reais)

Danilo Monteiro
Gerente de Vendas Ônibus/Vans
Mardisa Veículos S/A

Mardisa Veículos S/A
Rodovia BR 135, km 01, nº 01
Tel.: (98) 3269-3500
Fax.: (98) 3269-3535
Cep 65095-600
São Luis / MA
www.parvi.com.br

 Mercedes-Benz – Marca do Grupo Daimler. Stuttgart. Alemanha





Mercedes-Benz

Mardisa Veículos S/A.

Concessionário de Veículos Comerciais
Mercedes-Benz

São Luis, 31 de Março de 2023.

AVALIAÇÃO

Na condição de concessionária Mercedes-Benz, avaliamos o veículo de propriedade da **Rio Anil Transp e Logística, Cnpj: 06.997.310/0001-09** com base no valor atual de mercado e as condições de conservação ,não caracterizando o recebimento do mesmo em nosso concessionário, somente à nível de avaliação

Marca: Mercedes-Benz
Modelo: LO-916
Chassi: 9BM979276FB974075
Ano Modelo: 2016/2016
Equipamento: Marcopolo Senior Micro
Tipo: Urbano

Valor: R\$ 150.000 (Cento e Cinquenta mil reais)

Danilo Monteiro
Gerente de Vendas Ônibus/Vans
Mardisa Veículos S/A

Mardisa Veículos S/A
Rodovia BR 135, km 01, nº 01
Tel.: (98) 3269-3500
Fax.: (98) 3269-3535
Cep 65095-600
São Luis / MA
www.parvi.com.br

Mercedes-Benz – Marca do Grupo Daimler. Stuttgart. Alemanha





Mercedes-Benz

Mardisa Veículos S/A.

Concessionário de Veículos Comerciais
Mercedes-Benz

São Luis, 31 de Março de 2023.

AVALIAÇÃO

Na condição de concessionária Mercedes-Benz, avaliamos o veículo de propriedade da **Rio Anil Transp e Logística, Cnpj: 06.997.310/0001-09** com base no valor atual de mercado e as condições de conservação ,não caracterizando o recebimento do mesmo em nosso concessionário, somente à nível de avaliação

Marca: Mercedes-Benz
Modelo: LO-916
Chassi: 9BM979276FB974114
Ano Modelo: 2016/2016
Equipamento: Marcopolo Senior Micro
Tipo: Urbano

Valor: R\$ 150.000 (Cento e Cinquenta mil reais)

Danilo Monteiro
Gerente de Vendas Ônibus/Vans
Mardisa Veículos S/A

Mardisa Veículos S/A
Rodovia BR 135, km 01, nº 01
Tel.: (98) 3269-3500
Fax.: (98) 3269-3535
Cep 65095-600
São Luis / MA
www.parvi.com.br

 Mercedes-Benz – Marca do Grupo Daimler. Stuttgart. Alemanha





Mercedes-Benz

Mardisa Veículos S/A.

Concessionário de Veículos Comerciais
Mercedes-Benz

São Luis, 31 de Março de 2023.

AVALIAÇÃO

Na condição de concessionária Mercedes-Benz, avaliamos o veículo de propriedade da **Rio Anil Transp e Logística, Cnpj: 06.997.310/0001-09** com base no valor atual de mercado e as condições de conservação, não caracterizando o recebimento do mesmo em nosso concessionário, somente à nível de avaliação

Marca: Mercedes-Benz

Modelo: OF-1722

Chassis: 9BM384078CB842975

Ano Modelo: 2011/2012

Equipamento: Marcopolo Torino

Tipo: Urbano

Valor: R\$ 140.000 (Cento e Quarenta mil reais)

Danilo Monteiro

Gerente de Vendas Ônibus/Vans

Mardisa Veículos S/A

Mardisa Veículos S/A
Rodovia BR 135, km 01, nº 01
Tel.: (98) 3269-3500
Fax.: (98) 3269-3535
Cep 65095-600
São Luis / MA
www.parvi.com.br

Mercedes-Benz – Marca do Grupo Daimler. Stuttgart. Alemanha



Número do documento: 23041321000217300000083923537

<https://pje.tjma.jus.br:443/pje/Processo/ConsultaDocumento/listView.seam?nd=23041321000217300000083923537>

Assinado eletronicamente por: THIAGO ROBERTO MORAIS DIAZ - 13/04/2023 21:00:02



Mercedes-Benz

Mardisa Veículos S/A.

Concessionário de Veículos Comerciais
Mercedes-Benz

São Luis, 31 de Março de 2023.

AVALIAÇÃO

Na condição de concessionária Mercedes-Benz, avaliamos o veículo de propriedade da **Rio Anil Transp e Logística, Cnpj: 06.997.310/0001-09** com base no valor atual de mercado e as condições de conservação ,não caracterizando o recebimento do mesmo em nosso concessionário, somente à nível de avaliação

Marca: Mercedes-Benz
Modelo: OF-1722
Chassis: 9BM384078AB676487
Ano Modelo: 2009/2010
Equipamento: Caio Apache
Tipo: Urbano

Valor: R\$ 85.000 (Oitenta e Cinco mil reais)

Danilo Monteiro
Gerente de Vendas Ônibus/Vans
Mardisa Veículos S/A

Mardisa Veículos S/A
Rodovia BR 135, km 01, nº 01
Tel.: (98) 3269-3500
Fax.: (98) 3269-3535
Cep 65095-600
São Luis / MA
www.parvi.com.br

Mercedes-Benz – Marca do Grupo Daimler. Stuttgart. Alemanha





Mercedes-Benz

Mardisa Veículos S/A.

Concessionário de Veículos Comerciais
Mercedes-Benz

São Luis, 31 de Março de 2023.

AVALIAÇÃO

Na condição de concessionária Mercedes-Benz, avaliamos o veículo de propriedade da **Rio Anil Transp e Logística, Cnpj: 06.997.310/0001-09** com base no valor atual de mercado e as condições de conservação ,não caracterizando o recebimento do mesmo em nosso concessionário, somente à nível de avaliação

Marca: Mercedes-Benz
Modelo: OF-1418
Chassis: 9BM384067BB783863
Ano Modelo: 2011/2011
Equipamento: Marcopolo Torino
Tipo: Urbano

Valor: R\$ 105.000 (Cento e Cinco mil reais)

Danilo Monteiro
Gerente de Vendas Ônibus/Vans
Mardisa Veículos S/A

Mardisa Veículos S/A
Rodovia BR 135, km 01, nº 01
Tel.: (98) 3269-3500
Fax.: (98) 3269-3535
Cep 65095-600
São Luis / MA
www.parvi.com.br

Mercedes-Benz – Marca do Grupo Daimler. Stuttgart. Alemanha





Mercedes-Benz

Mardisa Veículos S/A.

Concessionário de Veículos Comerciais
Mercedes-Benz

São Luis, 31 de Março de 2023.

AVALIAÇÃO

Na condição de concessionária Mercedes-Benz, avaliamos o veículo de propriedade da **Rio Anil Transp e Logística, Cnpj: 06.997.310/0001-09** com base no valor atual de mercado e as condições de conservação, não caracterizando o recebimento do mesmo em nosso concessionário, somente à nível de avaliação

Marca: Mercedes-Benz

Modelo: OF-1418

Chassis: 9BM384067BB783859

Ano Modelo: 2011/2011

Equipamento: Marcopolo Torino

Tipo: Urbano

Valor: R\$ 105.000 (Cento e Cinco mil reais)

Danilo Monteiro

Gerente de Vendas Ônibus/Vans

Mardisa Veículos S/A

Mardisa Veículos S/A
Rodovia BR 135, km 01, nº 01
Tel.: (98) 3269-3500
Fax.: (98) 3269-3535
Cep 65095-600
São Luis / MA
www.parvi.com.br

Mercedes-Benz – Marca do Grupo Daimler. Stuttgart. Alemanha



Número do documento: 2304132100025680000083923541

<https://pje.tjma.jus.br:443/pje/Processo/ConsultaDocumento/listView.seam?nd=2304132100025680000083923541>

Assinado eletronicamente por: THIAGO ROBERTO MORAIS DIAZ - 13/04/2023 21:00:02



Mercedes-Benz

Mardisa Veículos S/A.

Concessionário de Veículos Comerciais
Mercedes-Benz

São Luis, 31 de Março de 2023.

AVALIAÇÃO

Na condição de concessionária Mercedes-Benz, avaliamos o veículo de propriedade da **Rio Anil Transp e Logística, Cnpj: 06.997.310/0001-09** com base no valor atual de mercado e as condições de conservação, não caracterizando o recebimento do mesmo em nosso concessionário, somente à nível de avaliação

Marca: Mercedes-Benz

Modelo: OF-1722

Chassis: 9BM384067BB782273

Ano Modelo: 2011/2011

Equipamento: Marcopolo Torino

Tipo: Urbano

Valor: R\$ 125.000 (Cento e Vinte e Cinco mil reais)

Danilo Monteiro

Gerente de Vendas Ônibus/Vans

Mardisa Veículos S/A

Mardisa Veículos S/A
Rodovia BR 135, km 01, nº 01
Tel.: (98) 3269-3500
Fax.: (98) 3269-3535
Cep 65095-600
São Luis / MA
www.parvi.com.br

Mercedes-Benz – Marca do Grupo Daimler. Stuttgart. Alemanha



Número do documento: 23041321000270500000083923645

<https://pje.tjma.jus.br:443/pje/Processo/ConsultaDocumento/listView.seam?nd=23041321000270500000083923645>

Assinado eletronicamente por: THIAGO ROBERTO MORAIS DIAZ - 13/04/2023 21:00:02



Mercedes-Benz

Mardisa Veículos S/A.

Concessionário de Veículos Comerciais
Mercedes-Benz

São Luis, 31 de Março de 2023.

AVALIAÇÃO

Na condição de concessionária Mercedes-Benz, avaliamos o veículo de propriedade da **Rio Anil Transp e Logística, Cnpj: 06.997.310/0001-09** com base no valor atual de mercado e as condições de conservação ,não caracterizando o recebimento do mesmo em nosso concessionário, somente à nível de avaliação

Marca: Mercedes-Benz

Modelo: OF-1722

Chassis: 9BM384067BB782325

Ano Modelo: 2011/2011

Equipamento: Marcopolo Torino

Tipo: Urbano

Valor: R\$ 125.000 (Cento e Vinte e Cinco mil reais)

Danilo Monteiro

Gerente de Vendas Ônibus/Vans

Mardisa Veículos S/A

Mardisa Veículos S/A
Rodovia BR 135, km 01, nº 01
Tel.: (98) 3269-3500
Fax.: (98) 3269-3535
Cep 65095-600
São Luis / MA
www.parvi.com.br

Mercedes-Benz – Marca do Grupo Daimler. Stuttgart. Alemanha



Número do documento: 23041321000284100000083923646

<https://pje.tjma.jus.br:443/pje/Processo/ConsultaDocumento/listView.seam?nd=23041321000284100000083923646>

Assinado eletronicamente por: THIAGO ROBERTO MORAIS DIAZ - 13/04/2023 21:00:02



Mercedes-Benz

Mardisa Veículos S/A.

Concessionário de Veículos Comerciais
Mercedes-Benz

São Luis, 31 de Março de 2023.

AVALIAÇÃO

Na condição de concessionária Mercedes-Benz, avaliamos o veículo de propriedade da **Rio Anil Transp e Logística, Cnpj: 06.997.310/0001-09** com base no valor atual de mercado e as condições de conservação, não caracterizando o recebimento do mesmo em nosso concessionário, somente à nível de avaliação

Marca: Mercedes-Benz

Modelo: OF-1722

Chassis: 9BM384078BB782330

Ano Modelo: 2011/2011

Equipamento: Marcopolo Torino

Tipo: Urbano

Valor: R\$ 125.000 (Cento e Vinte e Cinco mil reais)

Danilo Monteiro

Gerente de Vendas Ônibus/Vans

Mardisa Veículos S/A

Mardisa Veículos S/A
Rodovia BR 135, km 01, nº 01
Tel.: (98) 3269-3500
Fax.: (98) 3269-3535
Cep 65095-600
São Luis / MA
www.parvi.com.br

Mercedes-Benz – Marca do Grupo Daimler. Stuttgart. Alemanha



Número do documento: 2304132100029840000083923648

<https://pje.tjma.jus.br:443/pje/Processo/ConsultaDocumento/listView.seam?nd=2304132100029840000083923648>

Assinado eletronicamente por: THIAGO ROBERTO MORAIS DIAZ - 13/04/2023 21:00:03



Mercedes-Benz

Mardisa Veículos S/A.

Concessionário de Veículos Comerciais
Mercedes-Benz

São Luis, 31 de Março de 2023.

AVALIAÇÃO

Na condição de concessionária Mercedes-Benz, avaliamos o veículo de propriedade da **Rio Anil Transp e Logística, Cnpj: 06.997.310/0001-09** com base no valor atual de mercado e as condições de conservação ,não caracterizando o recebimento do mesmo em nosso concessionário, somente à nível de avaliação

Marca: Mercedes-Benz

Modelo: OF-1722

Chassis: 9BM384078BB782336

Ano Modelo: 2011/2011

Equipamento: Marcopolo Torino

Tipo: Urbano

Valor: R\$ 125.000 (Cento e Vinte e Cinco mil reais)

Danilo Monteiro

Gerente de Vendas Ônibus/Vans

Mardisa Veículos S/A

Mardisa Veículos S/A
Rodovia BR 135, km 01, nº 01
Tel.: (98) 3269-3500
Fax.: (98) 3269-3535
Cep 65095-600
São Luis / MA
www.parvi.com.br

Mercedes-Benz – Marca do Grupo Daimler. Stuttgart. Alemanha



Número do documento: 23041321000314700000083923649

<https://pje.tjma.jus.br:443/pje/Processo/ConsultaDocumento/listView.seam?nd=23041321000314700000083923649>

Assinado eletronicamente por: THIAGO ROBERTO MORAIS DIAZ - 13/04/2023 21:00:03



Mercedes-Benz

Mardisa Veículos S/A.

Concessionário de Veículos Comerciais
Mercedes-Benz

São Luis, 31 de Março de 2023.

AVALIAÇÃO

Na condição de concessionária Mercedes-Benz, avaliamos o veículo de propriedade da **Rio Anil Transp e Logística, Cnpj: 06.997.310/0001-09** com base no valor atual de mercado e as condições de conservação ,não caracterizando o recebimento do mesmo em nosso concessionário, somente à nível de avaliação

Marca: Mercedes-Benz

Modelo: OF-1722

Chassis: 9BM384078BB782340

Ano Modelo: 2011/2011

Equipamento: Marcopolo Torino

Tipo: Urbano

Valor: R\$ 125.000 (Cento e Vinte e Cinco mil reais)

Danilo Monteiro

Gerente de Vendas Ônibus/Vans

Mardisa Veículos S/A

Mardisa Veículos S/A
Rodovia BR 135, km 01, nº 01
Tel.: (98) 3269-3500
Fax.: (98) 3269-3535
Cep 65095-600
São Luis / MA
www.parvi.com.br

Mercedes-Benz – Marca do Grupo Daimler. Stuttgart. Alemanha



Número do documento: 2304132100033300000083923650

<https://pje.tjma.jus.br:443/pje/Processo/ConsultaDocumento/listView.seam?nd=2304132100033300000083923650>

Assinado eletronicamente por: THIAGO ROBERTO MORAIS DIAZ - 13/04/2023 21:00:03



Mercedes-Benz

Mardisa Veículos S/A.

Concessionário de Veículos Comerciais
Mercedes-Benz

São Luis, 31 de Março de 2023.

AVALIAÇÃO

Na condição de concessionária Mercedes-Benz, avaliamos o veículo de propriedade da **Rio Anil Transp e Logística, Cnpj: 06.997.310/0001-09** com base no valor atual de mercado e as condições de conservação ,não caracterizando o recebimento do mesmo em nosso concessionário, somente à nível de avaliação

Marca: Mercedes-Benz

Modelo: OF-1722

Chassis: 9BM384078BB784758

Ano Modelo: 2011/2011

Equipamento: Marcopolo Torino

Tipo: Urbano

Valor: R\$ 125.000 (Cento e Vinte e Cinco mil reais)

Danilo Monteiro

Gerente de Vendas Ônibus/Vans

Mardisa Veículos S/A

Mardisa Veículos S/A

Rodovia BR 135, km 01, nº 01

Tel.: (98) 3269-3500

Fax.: (98) 3269-3535

Cep 65095-600

São Luis / MA

www.parvi.com.br

Mercedes-Benz – Marca do Grupo Daimler. Stuttgart. Alemanha



Número do documento: 23041321000352300000083923651

<https://pje.tjma.jus.br:443/pje/Processo/ConsultaDocumento/listView.seam?nd=23041321000352300000083923651>

Assinado eletronicamente por: THIAGO ROBERTO MORAIS DIAZ - 13/04/2023 21:00:03

Num. 89961415 - Pág. 1



Mercedes-Benz

Mardisa Veículos S/A.

Concessionário de Veículos Comerciais
Mercedes-Benz

São Luis, 31 de Março de 2023.

AVALIAÇÃO

Na condição de concessionária Mercedes-Benz, avaliamos o veículo de propriedade da **Rio Anil Transp e Logística, Cnpj: 06.997.310/0001-09** com base no valor atual de mercado e as condições de conservação, não caracterizando o recebimento do mesmo em nosso concessionário, somente à nível de avaliação

Marca: Mercedes-Benz
Modelo: OF-1722
Chassis: 9BM384078BB784735
Ano Modelo: 2011/2011
Equipamento: Marcopolo Torino
Tipo: Urbano

Valor: R\$ 125.000 (Cento e Vinte e Cinco mil reais)

Danilo Monteiro
Gerente de Vendas Ônibus/Vans
Mardisa Veículos S/A

Mardisa Veículos S/A
Rodovia BR 135, km 01, nº 01
Tel.: (98) 3269-3500
Fax.: (98) 3269-3535
Cep 65095-600
São Luis / MA
www.parvi.com.br

Mercedes-Benz – Marca do Grupo Daimler. Stuttgart. Alemanha





Mercedes-Benz

Mardisa Veículos S/A.

Concessionário de Veículos Comerciais
Mercedes-Benz

São Luis, 31 de Março de 2023.

AVALIAÇÃO

Na condição de concessionária Mercedes-Benz, avaliamos o veículo de propriedade da **Rio Anil Transp e Logística, Cnpj: 06.997.310/0001-09** com base no valor atual de mercado e as condições de conservação, não caracterizando o recebimento do mesmo em nosso concessionário, somente à nível de avaliação

Marca: Mercedes-Benz

Modelo: OF-1722

Chassis: 9BM384078BB784752

Ano Modelo: 2011/2011

Equipamento: Marcopolo Torino

Tipo: Urbano

Valor: R\$ 125.000 (Cento e Vinte e Cinco mil reais)

Danilo Monteiro

Gerente de Vendas Ônibus/Vans

Mardisa Veículos S/A

Mardisa Veículos S/A
Rodovia BR 135, km 01, nº 01
Tel.: (98) 3269-3500
Fax.: (98) 3269-3535
Cep 65095-600
São Luis / MA
www.parvi.com.br

Mercedes-Benz – Marca do Grupo Daimler. Stuttgart. Alemanha



Número do documento: 23041321000381900000083923653

<https://pje.tjma.jus.br:443/pje/Processo/ConsultaDocumento/listView.seam?nd=23041321000381900000083923653>

Assinado eletronicamente por: THIAGO ROBERTO MORAIS DIAZ - 13/04/2023 21:00:03



Mercedes-Benz

Mardisa Veículos S/A.

Concessionário de Veículos Comerciais
Mercedes-Benz

São Luis, 31 de Março de 2023.

AVALIAÇÃO

Na condição de concessionária Mercedes-Benz, avaliamos o veículo de propriedade da **Rio Anil Transp e Logística, Cnpj: 06.997.310/0001-09** com base no valor atual de mercado e as condições de conservação, não caracterizando o recebimento do mesmo em nosso concessionário, somente à nível de avaliação

Marca: Mercedes-Benz

Modelo: OF-1722

Chassis: 9BM384078BB780036

Ano Modelo: 2011/2011

Equipamento: Marcopolo Torino

Tipo: Urbano

Valor: R\$ 125.000 (Cento e Vinte e Cinco mil reais)

Danilo Monteiro

Gerente de Vendas Ônibus/Vans

Mardisa Veículos S/A

Mardisa Veículos S/A
Rodovia BR 135, km 01, nº 01
Tel.: (98) 3269-3500
Fax.: (98) 3269-3535
Cep 65095-600
São Luis / MA
www.parvi.com.br

Mercedes-Benz – Marca do Grupo Daimler. Stuttgart. Alemanha



Número do documento: 23041321000397100000083923655

<https://pje.tjma.jus.br:443/pje/Processo/ConsultaDocumento/listView.seam?nd=23041321000397100000083923655>

Assinado eletronicamente por: THIAGO ROBERTO MORAIS DIAZ - 13/04/2023 21:00:04



Mercedes-Benz

Mardisa Veículos S/A.

Concessionário de Veículos Comerciais
Mercedes-Benz

São Luis, 31 de Março de 2023.

AVALIAÇÃO

Na condição de concessionária Mercedes-Benz, avaliamos o veículo de propriedade da **Rio Anil Transp e Logística, Cnpj: 06.997.310/0001-09** com base no valor atual de mercado e as condições de conservação ,não caracterizando o recebimento do mesmo em nosso concessionário, somente à nível de avaliação

Marca: Mercedes-Benz

Modelo: OF-1722

Chassis: 9BM384078BB782338

Ano Modelo: 2011/2011

Equipamento: Marcopolo Torino

Tipo: Urbano

Valor: R\$ 125.000 (Cento e Vinte e Cinco mil reais)

Danilo Monteiro

Gerente de Vendas Ônibus/Vans

Mardisa Veículos S/A

Mardisa Veículos S/A
Rodovia BR 135, km 01, nº 01
Tel.: (98) 3269-3500
Fax.: (98) 3269-3535
Cep 65095-600
São Luis / MA
www.parvi.com.br

Mercedes-Benz – Marca do Grupo Daimler. Stuttgart. Alemanha



Número do documento: 2304132100041480000083923656

<https://pje.tjma.jus.br:443/pje/Processo/ConsultaDocumento/listView.seam?nd=2304132100041480000083923656>

Assinado eletronicamente por: THIAGO ROBERTO MORAIS DIAZ - 13/04/2023 21:00:04



Mercedes-Benz

Mardisa Veículos S/A.

Concessionário de Veículos Comerciais
Mercedes-Benz

São Luis, 31 de Março de 2023.

AVALIAÇÃO

Na condição de concessionária Mercedes-Benz, avaliamos o veículo de propriedade da **Rio Anil Transp e Logística, Cnpj: 06.997.310/0002-90** com base no valor atual de mercado e as condições de conservação, não caracterizando o recebimento do mesmo em nosso concessionário, somente à nível de avaliação

Marca: Mercedes-Benz

Modelo: OF-1722

Chassis: 9BM384078CB847019

Ano Modelo: 2011/2012

Equipamento: Caio Apache Vip 2

Tipo: Urbano

Valor: R\$ 135.000 (Cento e Trinta e Cinco mil reais)

Danilo Monteiro

Gerente de Vendas Ônibus/Vans

Mardisa Veículos S/A

Mardisa Veículos S/A
Rodovia BR 135, km 01, nº 01
Tel.: (98) 3269-3500
Fax.: (98) 3269-3535
Cep 65095-600
São Luis / MA
www.parvi.com.br

Mercedes-Benz – Marca do Grupo Daimler. Stuttgart. Alemanha



Número do documento: 2304132100042940000083923657

<https://pje.tjma.jus.br:443/pje/Processo/ConsultaDocumento/listView.seam?nd=2304132100042940000083923657>

Assinado eletronicamente por: THIAGO ROBERTO MORAIS DIAZ - 13/04/2023 21:00:04



Mercedes-Benz

Mardisa Veículos S/A.

Concessionário de Veículos Comerciais
Mercedes-Benz

São Luis, 31 de Março de 2023.

AVALIAÇÃO

Na condição de concessionária Mercedes-Benz, avaliamos o veículo de propriedade da **Rio Anil Transp e Logística, Cnpj: 06.997.310/0002-90** com base no valor atual de mercado e as condições de conservação ,não caracterizando o recebimento do mesmo em nosso concessionário, somente à nível de avaliação

Marca: Mercedes-Benz

Modelo: OF-1722

Chassis: 9BM384078CB847043

Ano Modelo: 2011/2012

Equipamento: Caio Apache Vip 2

Tipo: Urbano

Valor: R\$ 135.000 (Cento e Trinta e Cinco mil reais)

Danilo Monteiro

Gerente de Vendas Ônibus/Vans

Mardisa Veículos S/A

Mardisa Veículos S/A

Rodovia BR 135, km 01, nº 01

Tel.: (98) 3269-3500

Fax.: (98) 3269-3535

Cep 65095-600

São Luis / MA

www.parvi.com.br



Mercedes-Benz – Marca do Grupo Daimler. Stuttgart. Alemanha



Número do documento: 23041321000445900000083923658

<https://pje.tjma.jus.br:443/pje/Processo/ConsultaDocumento/listView.seam?nd=23041321000445900000083923658>

Assinado eletronicamente por: THIAGO ROBERTO MORAIS DIAZ - 13/04/2023 21:00:04



Mercedes-Benz

Mardisa Veículos S/A.

Concessionário de Veículos Comerciais
Mercedes-Benz

São Luis, 31 de Março de 2023.

AVALIAÇÃO

Na condição de concessionária Mercedes-Benz, avaliamos o veículo de propriedade da **Rio Anil Transp e Logística, Cnpj: 06.997.310/0002-90** com base no valor atual de mercado e as condições de conservação ,não caracterizando o recebimento do mesmo em nosso concessionário, somente à nível de avaliação

Marca: Mercedes-Benz

Modelo: OF-1722

Chassis: 9BM384078CB847045

Ano Modelo: 2011/2012

Equipamento: Caio Apache Vip 2

Tipo: Urbano

Valor: R\$ 135.000 (Cento e Trinta e Cinco mil reais)

Danilo Monteiro

Gerente de Vendas Ônibus/Vans

Mardisa Veículos S/A

Mardisa Veículos S/A

Rodovia BR 135, km 01, nº 01

Tel.: (98) 3269-3500

Fax.: (98) 3269-3535

Cep 65095-600

São Luis / MA

www.parvi.com.br



Mercedes-Benz – Marca do Grupo Daimler. Stuttgart. Alemanha



Número do documento: 23041321000463200000083923659

<https://pje.tjma.jus.br:443/pje/Processo/ConsultaDocumento/listView.seam?nd=23041321000463200000083923659>

Assinado eletronicamente por: THIAGO ROBERTO MORAIS DIAZ - 13/04/2023 21:00:04

Num. 89961423 - Pág. 1



Mercedes-Benz

Mardisa Veículos S/A.

Concessionário de Veículos Comerciais
Mercedes-Benz

São Luis, 31 de Março de 2023.

AVALIAÇÃO

Na condição de concessionária Mercedes-Benz, avaliamos o veículo de propriedade da **Rio Anil Transp e Logística, Cnpj: 06.997.310/0001-09** com base no valor atual de mercado e as condições de conservação, não caracterizando o recebimento do mesmo em nosso concessionário, somente à nível de avaliação

Marca: Mercedes-Benz

Modelo: OF-1722

Chassis: 9BM384078CB847050

Ano Modelo: 2011/2012

Equipamento: Caio Apache Vip 2

Tipo: Urbano

Valor: R\$ 135.000 (Cento e Trinta e Cinco mil reais)

Danilo Monteiro

Gerente de Vendas Ônibus/Vans

Mardisa Veículos S/A

Mardisa Veículos S/A
Rodovia BR 135, km 01, nº 01
Tel.: (98) 3269-3500
Fax.: (98) 3269-3535
Cep 65095-600
São Luis / MA
www.parvi.com.br

Mercedes-Benz – Marca do Grupo Daimler. Stuttgart. Alemanha



Número do documento: 2304132100047480000083923660

<https://pje.tjma.jus.br:443/pje/Processo/ConsultaDocumento/listView.seam?nd=2304132100047480000083923660>

Assinado eletronicamente por: THIAGO ROBERTO MORAIS DIAZ - 13/04/2023 21:00:04

Num. 89961424 - Pág. 1



Mercedes-Benz

Mardisa Veículos S/A.

Concessionário de Veículos Comerciais
Mercedes-Benz

São Luis, 31 de Março de 2023.

AVALIAÇÃO

Na condição de concessionária Mercedes-Benz, avaliamos o veículo de propriedade da **Rio Anil Transp e Logística, Cnpj: 06.997.310/0002-90** com base no valor atual de mercado e as condições de conservação ,não caracterizando o recebimento do mesmo em nosso concessionário, somente à nível de avaliação

Marca: Mercedes-Benz

Modelo: OF-1722

Chassis: 9BM384078CB847079

Ano Modelo: 2011/2012

Equipamento: Caio Apache Vip 2

Tipo: Urbano

Valor: R\$ 135.000 (Cento e Trinta e Cinco mil reais)

Danilo Monteiro

Gerente de Vendas Ônibus/Vans

Mardisa Veículos S/A

Mardisa Veículos S/A
Rodovia BR 135, km 01, nº 01
Tel.: (98) 3269-3500
Fax.: (98) 3269-3535
Cep 65095-600
São Luis / MA
www.parvi.com.br

Mercedes-Benz – Marca do Grupo Daimler. Stuttgart. Alemanha





Mercedes-Benz

Mardisa Veículos S/A.

Concessionário de Veículos Comerciais
Mercedes-Benz

São Luis, 31 de Março de 2023.

AVALIAÇÃO

Na condição de concessionária Mercedes-Benz, avaliamos o veículo de propriedade da **Rio Anil Transp e Logística, Cnpj: 06.997.310/0001-09** com base no valor atual de mercado e as condições de conservação ,não caracterizando o recebimento do mesmo em nosso concessionário, somente à nível de avaliação

Marca: Mercedes-Benz
Modelo: OF-1519
Chassi: 9BM384067MB175865
Ano Modelo: 2021/2021
Equipamento: Marcopolo Torino
Tipo: Urbano

Valor: R\$ 480.000 (Quatrocentos e Oitenta mil reais)

Danilo Monteiro
Gerente de Vendas Ônibus/Vans
Mardisa Veículos S/A

Mardisa Veículos S/A
Rodovia BR 135, km 01, nº 01
Tel.: (98) 3269-3500
Fax.: (98) 3269-3535
Cep 65095-600
São Luis / MA
www.parvi.com.br

Mercedes-Benz – Marca do Grupo Daimler. Stuttgart. Alemanha





Mercedes-Benz

Mardisa Veículos S/A.

Concessionário de Veículos Comerciais
Mercedes-Benz

São Luis, 31 de Março de 2023.

AVALIAÇÃO

Na condição de concessionária Mercedes-Benz, avaliamos o veículo de propriedade da **Rio Anil Transp e Logística, Cnpj: 06.997.310/0001-09** com base no valor atual de mercado e as condições de conservação, não caracterizando o recebimento do mesmo em nosso concessionário, somente à nível de avaliação

Marca: Mercedes-Benz
Modelo: OF-1519
Chassi: 9BM384067MB176068
Ano Modelo: 2020/2021
Equipamento: Marcopolo Torino
Tipo: Urbano

Valor: R\$ 475.000 (Quatrocentos e Setenta e Cinco mil reais)

Danilo Monteiro
Gerente de Vendas Ônibus/Vans
Mardisa Veículos S/A

Mardisa Veículos S/A
Rodovia BR 135, km 01, nº 01
Tel.: (98) 3269-3500
Fax.: (98) 3269-3535
Cep 65095-600
São Luis / MA
www.parvi.com.br

 Mercedes-Benz – Marca do Grupo Daimler. Stuttgart. Alemanha





Mercedes-Benz

Mardisa Veículos S/A.

Concessionário de Veículos Comerciais
Mercedes-Benz

São Luis, 31 de Março de 2023.

AVALIAÇÃO

Na condição de concessionária Mercedes-Benz, avaliamos o veículo de propriedade da **Rio Anil Transp e Logística, Cnpj: 06.997.310/0001-09** com base no valor atual de mercado e as condições de conservação, não caracterizando o recebimento do mesmo em nosso concessionário, somente à nível de avaliação

Marca: Mercedes-Benz
Modelo: OF-1519
Chassi: 9BM384067MB176049
Ano Modelo: 2020/2021
Equipamento: Marcopolo Torino
Tipo: Urbano

Valor: R\$ 475.000 (Quatrocentos e Setenta e Cinco mil reais)

Danilo Monteiro
Gerente de Vendas Ônibus/Vans
Mardisa Veículos S/A

Mardisa Veículos S/A
Rodovia BR 135, km 01, nº 01
Tel.: (98) 3269-3500
Fax.: (98) 3269-3535
Cep 65095-600
São Luis / MA
www.parvi.com.br

 Mercedes-Benz – Marca do Grupo Daimler. Stuttgart. Alemanha





Mercedes-Benz

Mardisa Veículos S/A.

Concessionário de Veículos Comerciais
Mercedes-Benz

São Luis, 31 de Março de 2023.

AVALIAÇÃO

Na condição de concessionária Mercedes-Benz, avaliamos o veículo de propriedade da **Rio Anil Transp e Logística, Cnpj: 06.997.310/0001-09** com base no valor atual de mercado e as condições de conservação ,não caracterizando o recebimento do mesmo em nosso concessionário, somente à nível de avaliação

Marca: Mercedes-Benz
Modelo: OF-1519
Chassi: 9BM384067MB179471
Ano Modelo: 2020/2021
Equipamento: Marcopolo Torino
Tipo: Urbano

Valor: R\$ 475.000 (Quatrocentos e Setenta e Cinco mil reais)

Danilo Monteiro
Gerente de Vendas Ônibus/Vans
Mardisa Veículos S/A

Mardisa Veículos S/A
Rodovia BR 135, km 01, nº 01
Tel.: (98) 3269-3500
Fax.: (98) 3269-3535
Cep 65095-600
São Luis / MA
www.parvi.com.br

 Mercedes-Benz – Marca do Grupo Daimler. Stuttgart. Alemanha





Mercedes-Benz

Mardisa Veículos S/A.

Concessionário de Veículos Comerciais
Mercedes-Benz

São Luis, 31 de Março de 2023.

AVALIAÇÃO

Na condição de concessionária Mercedes-Benz, avaliamos o veículo de propriedade da **Rio Anil Transp e Logística, Cnpj: 06.997.310/0001-09** com base no valor atual de mercado e as condições de conservação, não caracterizando o recebimento do mesmo em nosso concessionário, somente à nível de avaliação

Marca: Mercedes-Benz
Modelo: OF-1519
Chassi: 9BM384067MB175874
Ano Modelo: 2020/2021
Equipamento: Marcopolo Torino
Tipo: Urbano

Valor: R\$ 475.000 (Quatrocentos e Setenta e Cinco mil reais)

Danilo Monteiro
Gerente de Vendas Ônibus/Vans
Mardisa Veículos S/A

Mardisa Veículos S/A
Rodovia BR 135, km 01, nº 01
Tel.: (98) 3269-3500
Fax.: (98) 3269-3535
Cep 65095-600
São Luis / MA
www.parvi.com.br

 Mercedes-Benz – Marca do Grupo Daimler. Stuttgart. Alemanha





Mercedes-Benz

Mardisa Veículos S/A.

Concessionário de Veículos Comerciais
Mercedes-Benz

São Luis, 31 de Março de 2023.

AVALIAÇÃO

Na condição de concessionária Mercedes-Benz, avaliamos o veículo de propriedade da **Rio Anil Transp e Logística, Cnpj: 06.997.310/0001-09** com base no valor atual de mercado e as condições de conservação, não caracterizando o recebimento do mesmo em nosso concessionário, somente à nível de avaliação

Marca: Mercedes-Benz
Modelo: OF-1519
Chassi: 9BM384067MB179702
Ano Modelo: 2020/2021
Equipamento: Marcopolo Torino
Tipo: Urbano

Valor: R\$ 475.000 (Quatrocentos e Setenta e Cinco mil reais)

Danilo Monteiro
Gerente de Vendas Ônibus/Vans
Mardisa Veículos S/A

Mardisa Veículos S/A
Rodovia BR 135, km 01, nº 01
Tel.: (98) 3269-3500
Fax.: (98) 3269-3535
Cep 65095-600
São Luis / MA
www.parvi.com.br

Mercedes-Benz – Marca do Grupo Daimler. Stuttgart. Alemanha





RIO ANIL TRANSPORTES E LOGÍSTICAS LTDA
SITUAÇÃO DA FROTA ATUALIZADA 22/06/2021

QTD	EMPRESA	CNPJ	SLZ / ITZ	PREFIXO	PLACA	TIPO	RENAVAM	CHASSIS	MARCA CHASSIS	MARCA CARROCERIA	PL/ATUAL	ANO	DOC/ATUAL	ELEVADO R	LOCAL/UF	COR/DOC	COR/ ATUAL
1	RIO ANIL TRANSPORTES E LOGISTICA LTDA	06.997.310/0001-09		301	PTX-5F84	URBANO	1247446228	9BM384067MB175865	M.B.B OF-1519/52	M.BENZ/ MPOLO TORINO U	29	2020	2020	SIM	SÃO LUIS	CINZA	CINZA
2	RIO ANIL TRANSPORTES E LOGISTICA LTDA	06.997.310/0001-09		302	PTX-7E90	URBANO	1248508057	9BM384067MB175874	M.B.B OF-1519/52	M.BENZ/ MPOLO TORINO U	29	2020	2020	SIM	SÃO LUIS	CINZA	CINZA
3	RIO ANIL TRANSPORTES E LOGISTICA LTDA	06.997.310/0001-09		303	ROD-4H43	URBANO	1272395445	9BM384067MB176049	M.B.B OF-1519/52	M.BENZ/ MPOLO TORINO U	29	2020	2021	SIM	SÃO LUIS	CINZA	CINZA
4	RIO ANIL TRANSPORTES E LOGISTICA LTDA	06.997.310/0001-09		304	ROD-9C58	URBANO	1275287600	9BM384067MB176068	M.B.B OF-1519/52	M.BENZ/ MPOLO TORINO U	29	2020	2021	SIM	SÃO LUIS	CINZA	CINZA
5	RIO ANIL TRANSPORTES E LOGISTICA LTDA	06.997.310/0001-09		305	ROB-1G12	URBANO	1263044210	9BM384067MB179471	M.B.B OF-1519/52	M.BENZ/ MPOLO TORINO U	29	2020	2021	SIM	SÃO LUIS	CINZA	CINZA
6	RIO ANIL TRANSPORTES E LOGISTICA LTDA	06.997.310/0001-09		308	LPK-7856	URBANO	156463440	9BM3840789B662713	M.B.B OF-1722/59	M. BENZ/INDUSCAR APACHE U	32	2009	2020	SIM	IMPERATRIZ	CINZA	CINZA
7	RIO ANIL TRANSPORTES E LOGISTICA LTDA	06.997.310/0001-09		309	NHK- 4441	URBANO	956572448	9BM3840678B571796	M.B.B OF-1418/52	M. BENZ/INDUSCAR ECROSS U	35	2007	2019	NÃO	SÃO LUIS	AMARELA	CINZA
8	RIO ANIL TRANSPORTES E LOGISTICA LTDA	06.997.310/0002-90		311	NMP- 4544	URBANO	137918097	9BM3840788B98668	M.B.B OF-1722/59	M. BENZ/BUSCAR URBANUSS	30	2008	2019	NÃO	IMPERATRIZ	CINZA	CINZA
9	RIO ANIL TRANSPORTES E LOGISTICA LTDA	06.997.310/0002-90		315	NHS-8624	URBANO	124131760	9BYC51A1A8C000357	AGRALE	AGRALEZ/ MPOLO SEM MIDI ON	37	2008	2019	NÃO	IMPERATRIZ	CINZA	CINZA
10	RIO ANIL TRANSPORTES E LOGISTICA LTDA	06.997.310/0001-09		319	NXH-8050	URBANO	389554910	9BM384067AB669591	M.B.B OF-1418/52	M. BENZ/ MPOLO SEM MIDI ON	33	2010	2019	SIM	IMPERATRIZ	CINZA	CINZA
11	RIO ANIL TRANSPORTES E LOGISTICA LTDA	06.997.310/0001-09		320	NXG-9455	URBANO	380449978	9BM384067AB680272	M.B.B OF-1418/52	M. BENZ/ MPOLO SEM MIDI ON	33	2010	2019	SIM	IMPERATRIZ	VERDE	CINZA
12	RIO ANIL TRANSPORTES E LOGISTICA LTDA	06.997.310/0001-09		321	NNF-3907	URBANO	229482392	9BM384067AB681079	M.B.B OF-1418/52	M. BENZ/ MPOLO SEM MIDI ON	33	2010	2019	SIM	SÃO LUIS	VERDE	CINZA
13	RIO ANIL TRANSPORTES E LOGISTICA LTDA	06.997.310/0001-09		322	NNG-1191	URBANO	233717099	9BM384067AB681805	M.B.B OF-1418/52	M. BENZ/ MPOLO SEM MIDI ON	33	2010	2019	SIM	SÃO LUIS	VERDE	CINZA
14	RIO ANIL TRANSPORTES E LOGISTICA LTDA	06.997.310/0001-09		324	KYD-3233	URBANO	156466643	9BM3840789B662912	M.B.B	M. BENZ/ MPOLO TORINO U	44	2009	2019	SIM	SÃO LUIS	CINZA	CINZA
15	RIO ANIL TRANSPORTES E LOGISTICA LTDA	06.997.310/0001-09		328	KUZ - 7741	URBANO	987352679	9BM3840678B616351	M.B.B OF-1418/52	M. BENZ/ MPOLO TORINO U	32	2008	2019	NÃO	IMPERATRIZ	IMPERATRIZ	CINZA
16	RIO ANIL TRANSPORTES E LOGISTICA LTDA	06.997.310/0001-09		330	KVP - 3483	URBANO	991686632	9BM3840679B623785	M.B.B OF-1418/52	M. BENZ/ MPOLO TORINO U	35	2008	2019	NÃO	SÃO LUIS	BRANCA	CINZA
17	RIO ANIL TRANSPORTES E LOGISTICA LTDA	17.192.451/0001-70		331	KWV - 3279	URBANO	180742744	9BM3840789B668370	M.B.B OF-1418/52	M. BENZ/ INDUSCAR APACHE U	33	2009	2019	SIM	SÃO LUIS	CINZA	CINZA
18	RIO ANIL TRANSPORTES E LOGISTICA LTDA	06.997.310/0001-09		332	LPG - 7997	URBANO	987826220	9BM3840678B616288	M.B.B OF-1418/52	M. BENZ/ MPOLO TORINO U	33	2008	2019	NÃO	SÃO LUIS	AZUL	CINZA
19	RIO ANIL TRANSPORTES E LOGISTICA LTDA	49.925.225/0001-48		333	LPG - 7610	URBANO	987350633	9BM3840678B616285	M.B.B OF-1418/52	M. BENZ/ MPOLO TORINO U	35	2008	2019	NÃO	SÃO LUIS	BRANCA	CINZA
20	RIO ANIL TRANSPORTES E LOGISTICA LTDA	06.997.310/0001-09		335	LRF - 2455	URBANO	987350099	9BM3840678B616335	M.B.B OF-1418/52	M. BENZ/ MPOLO TORINO U	31	2008	2019	NÃO	SÃO LUIS	CINZA	CINZA
21	RIO ANIL TRANSPORTES E LOGISTICA LTDA	06.997.310/0002-90		338	KOL - 2573	URBANO	987352083	9BM3840678B616282	M.B.B OF-1418/52	M. BENZ/ MPOLO TORINO U	35	2008	2019	NÃO	SÃO LUIS	BRANCA	CINZA
22	RIO ANIL TRANSPORTES E LOGISTICA LTDA	06.997.310/0001-09		339	LLA-7100	URBANO	180740806	9BM3840789B664423	M.B.B OF-1722/59	M. BENZ/INDUSCAR APACHE U	33	2009	2009	SIM	SÃO LUIS	VERDE	CINZA
23	NORTESTE TRANSPORTE URBANO	1681540600162		340	NHK - 8106	URBANO	959177701	9BM3840678B575099	M.B.B OF-1418/52	M. BENZ/BUSCAR ECROSS U	35	2007	2019	NÃO	SÃO LUIS	CINZA	CINZA
24	RIO ANIL TRANSPORTES E LOGISTICA LTDA	06.997.310/0001-09		355	NHK-8126	URBANO	959183221	9BM3840687B575102	M.B.B OF-1418/52	M. BENZ/BUSCAR ECROSS U	37	2007	2020	NÃO	SÃO LUIS	BRANCA	CINZA
25	RIO ANIL TRANSPORTES E LOGISTICA LTDA	17.192.451/0001-70		357	LLA-7094	URBANO	180739409	9BM384078AB677244	M.B.B OF-1722/59	M. BENZ/INDUSCAR APACHE A	33	2009	2021	SIM	SÃO LUIS	VERDE	
26	BANCO ITAULEASING S/A	49.925.225/0001-48		358	LPM-2135	URBANO	171159292	9BM384078AB675892	M.B.B OF-1722/59	M. BENZ/INDUSCAR APACHE U	43	2009	2021	SIM	SÃO LUIS	BRANCA	BRANCA
27	BANCO ITAULEASING S/A	49.925.225/0001-48		359	LKZ-1295	URBANO	164920714	9BM3840789B666757	M.B.B OF-1722/59	M. BENZ/INDUSCAR APACHE U	43	2009	2021	SIM	SÃO LUIS	BRANCA	BRANCA
28	BANCO ITUCARD S/A	17.192.451/0001-70		360	LLA-7090	URBANO	180735268	9BM384078AB677442	M.B.B OF-1722/59	M. BENZ/INDUSCAR APACHE U	43	2009	2021	SIM	SÃO LUIS	VERDE	BRANCA
29	AUTOVIARIA GONÇALVES DIAS LTDA	06.997.310/0001-09		361	NNF-2339	URBANO	229856160	9BM384067AB682252	M.B.B OF-1722/59	M. BENZ/ MPOLO SEM MIDI ON	34	2009	2020	SIM	SÃO LUIS	VERDE	CINZA
30	RIO ANIL TRANSPORTES E LOGISTICA LTDA	06.997.310/0002-90		401	PTC-3705	MICRO	1144569408	9BM979276FB974397	M.B.B LO-916/45	M. BENZ/MPOLO SENIOR ON	22	2018	2019	SIM	SÃO LUIS	AZUL	AZUL
31	RIO ANIL TRANSPORTES E LOGISTICA LTDA	06.997.310/0002-90		402	PTC-4751	MICRO	1144573499	9BM979276FB974075	M.B.B LO-916/45	M. BENZ/MPOLO SENIOR ON	22	2018	2019	SIM	SÃO LUIS	AZUL	AZUL
32	RIO ANIL TRANSPORTES E LOGISTICA LTDA	06.997.310/0002-90		403	PTB-8044	MICRO	1144574355	9BM979276FB974114	M.B.B LO-916/45	M. BENZ/MPOLO SENIOR ON	22	2018	2019	SIM	SÃO LUIS	AZUL	AZUL
33	RIO ANIL TRANSPORTES E LOGISTICA LTDA	06.997.310/0002-90		404	PTB-8054	MICRO	1144577087	9BM979276FB974436	M.B.B LO-916/45	M. BENZ/MPOLO SENIOR ON	22	2018	2019	SIM	SÃO LUIS	AZUL	AZUL
34	RIO ANIL TRANSPORTES E LOGISTICA LTDA	06.997.310/0002-90		405	PTC-4253	MICRO	1144575319	9BM979276FB974087	M.B.B LO-916/45	M. BENZ/MPOLO SENIOR ON	22	2018	2018	SIM	SÃO LUIS	AZUL	AZUL
35	RIO ANIL TRANSPORTES E LOGISTICA LTDA	06.997.310/0001-09		421	KRS-2085	URBANO	00471806285	9BVT5T524CE400803	VOLVO B270F	VOLVO/ MPOLO TORINO U	46	2011/2012	2019	SIM	SÃO LUIS	BRANCA	BRANCA
36	RIO ANIL TRANSPORTES E LOGISTICA LTDA	06.997.310/0001-09		422	KOV-8529	URBANO	00472283472	9BVT5T523CE400808	VOLVO B270F	VOLVO/ MPOLO TORINO U	46	2011/2012	2019	SIM	SÃO LUIS	BRANCA	BRANCA
37	RIO ANIL TRANSPORTES E LOGISTICA LTDA	06.997.310/0001-09		423	KOV-8530	URBANO	00472283952	9BVT5T522CE400802	VOLVO B270F	VOLVO/ MPOLO TORINO U	46	2011/2012	2018	SIM	SÃO LUIS	BRANCA	BRANCA
38	RIO ANIL TRANSPORTES E LOGISTICA LTDA	06.997.310/0001-09		424	LLR-7981	URBANO	00473573946	9BVT5T525CE400809	VOLVO B270F	VOLVO/ MPOLO TORINO U	46	2011/2012	2019	SIM	SÃO LUIS	BRANCA	BRANCA
39	RIO ANIL TRANSPORTES E LOGISTICA LTDA	06.997.310/0001-09		425	LLR-7078	URBANO	00472268732	9BVT5T521CE400810	VOLVO B270F	VOLVO/ MPOLO TORINO U	46	2011/2012	2018	SIM	SÃO LUIS	BRANCA	BRANCA
40	RIO ANIL TRANSPORTES E LOGISTICA LTDA	06.997.310/0001-09		426	LOJ-4269	URBANO	00475933851	9BVT5T525CE400812	VOLVO B270F	VOLVO/ MPOLO TORINO U	46	2011/2012	2018	SIM	SÃO LUIS	BRANCA	BRANCA
41	RIO ANIL TRANSPORTES E LOGISTICA LTDA	06.997.310/0001-09		427	LQI-4744	URBANO	00472267779	9BVT5T522CE400811	VOLVO B270F	VOLVO/ MPOLO TORINO U	46	2011/2012	2018	SIM	SÃO LUIS	BRANCA	BRANCA
42	RIO ANIL TRANSPORTES E LOGISTICA LTDA	06.997.310/0001-09		428	KOW-3857	URBANO	00474507726	9BVT5T522CE400797	VOLVO B270F	VOLVO/ MPOLO TORINO U	46	2011/2012	2018	SIM	SÃO LUIS	AZUL	AZUL
43	RIO ANIL TRANSPORTES E LOGISTICA LTDA	06.997.310/0001-09	SÃO LUIS	429	KZL-6065	URBANO	00469344156	9BVT5T521CE400791	VOLVO B270F	VOLVO/ MPOLO TORINO U	46	2011/2012	2021	SIM	SÃO LUIS	BRANCA	BRANCA
44	RIO ANIL TRANSPORTES E LOGISTICA LTDA	06.997.310/0001-09		430	KWA-4695	URBANO	00474507106	9BVT5T529CE400800	VOLVO B270F	VOLVO/ MPOLO TORINO U	46	2011/2012	2018	SIM	SÃO LUIS	AZUL	AZUL
45	RIO ANIL TRANSPORTES E LOGISTICA LTDA	06.997.310/0001-09		431	KYC-4194	URBANO	00470793368	9BVT5T523CE400792	VOLVO B270F	VOLVO/ MPOLO TORINO U	46	2011/2012	2018	SIM	SÃO LUIS	AZUL	AZUL
46	RIO ANIL TRANSPORTES E LOGISTICA LTDA	06.997.310/0001-09		432	LQI-4350	URBANO	00471805106	9BVT5T52XCE400806	VOLVO B270F	VOLVO/ MPOLO TORINO U	46	2011/2012	2018	SIM	SÃO LUIS	AZUL	AZUL
47	RIO ANIL TRANSPORTES E LOGISTICA LTDA	06.997.310/0001-09		433	KVS-5705	URBANO	00473578301	9BVT5T522CE400794	VOLVO B270F	VOLVO/ MPOLO TORINO U	46	2011/2012	2018	SIM	SÃO LUIS	AZUL	AZUL
48	RIO ANIL TRANSPORTES E LOGISTICA LTDA	06.997.310/0001-09		434	KOU-8431	URBANO	00470799382	9BVT5T526CE400785	VOLVO B270F	VOLVO/ MPOLO TORINO U	46	2011/2012	2019	SIM	SÃO LUIS	AZUL	AZUL
49	RIO ANIL TRANSPORTES E LOGISTICA LTDA	06.997.310/0001-09		435	KOU-6865	URBANO	00469330945	9BVT5T52XCE400787	VOLVO B270F	VOLVO/ MPOLO TORINO U	46	2011/2012	2019	SIM	SÃO LUIS	AZUL	AZUL
1	JOSE CARLOS GONÇALVES	06.290.027.0001-42		001	HOX-6701	AMINHONE	150034660	OJ75600	TOYOTA	BANDEIRANTE		1985	2017	NÃO	SÃO LUIS	VERMELHA	VERMELHA
2	RIO ANIL TRANSPORTES E LOGISTICA LTDA	06.997.310/0002-90		002	OJJ-2035	MOTO	587379693	9C2KD0540DR161428	HONDA	NXR 150 BROSS		2012	2018	NÃO	IMPERATRIZ	VERMELHA	VERMELHA



Número do documento: 2304132100090420000083923962

<https://pje.tjma.jus.br:443/pje/Processo/ConsultaDocumento/listView.seam?nd=2304132100090420000083923962>

Assinado eletronicamente por: THIAGO ROBERTO MORAIS DIAZ - 13/04/2023 21:00:09



RELACÃO DE FROTA																											
RIO ANIL TRANSPORTES E LOGÍSTICA LTDA																											
Av. João Pessoa, 425 A - C/lin Anil / São Luís-MA																											
500																											
Veículo	Marca	Elevador	Veículo	MAC VALIDADOR	Renavam	Ano Veículo	Placa	Numero Chassi	Chassi	Carroceria	VALOR RS		Modelo Chassi	Modelo Carroceria	Potência do Motor (CV)	Capacidade Sentados	Capacidade Em Pé	Número de portas	Comprimento	IDADE	Valor Veículo	Cor	Bacia	Aterragem	Marca Panel Est.	Ano modelo	
											Chassi	Carroceria															
100	539	Ortobás	100539	00:01:cb:17:18:fb	039	156466643	KYD3233	9BM38407898662912	13/06/10	16/08/2010			MB/OF-1722 M	CAIO APACHE VIP II	218	40	39	3	12,6	12,67		Branco		FRT	2009/2009	2009/2009	
100	547	Ortobás	100547	00:01:cb:17:18:ef	047	323740545	NSS2704	9BVCS1A1AA000997	21/08/10	22/12/2010			AGRALE/MA15	MARCOPOLO SENIOR MID ON	190	33	39	3	11,25	12,32		Branco		FRT	2010/2010	2010/2010	
100	574	Ortobás	100574	00:01:cb:16:ef:1e	074	171218914	KWB3950	9BM384078AB675896	13/06/10	18/09/2010			MB/OF-1722 M	CAIO APACHE VIP II	218	40	39	3	12,6	12,58		Branco		FRT	2008/2008	2008/2008	
100	585	Ortobás	100585	00:01:cb:16:ef:ab	085	323739887	NSS2674	9BFC51A1AA000998	21/08/10	22/12/2010			AGRALE/MA15	MARCOPOLO SENIOR MID ON	190	33	29	3	11,25	12,32		Branco		FRT	2010/2010	2010/2010	
100	599	Ortobás	100599	00:01:cb:16:ef:8b	099	508276284	OTE4541	9532L82W4AR029851	01/02/10	12/05/2010			VW/17-230	COMIL SVELTO	225	40	39	3	12,3	12,93		Azul		FRT	2010/2010	2010/2010	
100	600	Ortobás	100600	00:01:cb:16:3c:60	100	508275490	OTE4511	9532L82W4AR031678	01/02/10	12/05/2010			VW/17-230	COMIL SVELTO	225	40	39	3	12,3	12,93		Azul		FRT	2010/2010	2010/2010	
100	612	Ortobás	100612	00:01:cb:16:3a:b7	112	229487815	NNE7866	9BM384067AB680292	05/02/10	05/06/2010			MB/OF-1418	MARCOPOLO SENIOR MID ON	177	36	26	3	11,25	12,86		Verde		FRT	2009/2010	2009/2010	
100	614	Ortobás	100614	00:01:cb:16:ef:ca	114	229496818	NNF3967	9BM384067AB681073	05/02/10	05/06/2010			MB/OF-1418	MARCOPOLO SENIOR MID ON	177	36	26	3	11,25	12,86		Verde		FRT	2009/2010	2009/2010	
100	617	Ortobás	100617	00:01:cb:16:df:cf	117	311725767	NWVX629	9BM384067AB681854	19/02/10	10/04/2010			MB/OF-1418	MARCOPOLO SENIOR MID ON	177	36	26	3	11,25	13,02		Branco	MONEO	Dimelthon	2009/2010	2009/2010	
100	618	Ortobás	100618	00:01:cb:16:3b:6e	118	311718108	NWVX9760	9BM384067AB681861	19/02/10	10/04/2010			MB/OF-1418	MARCOPOLO SENIOR MID ON	177	36	26	3	11,25	13,02		Branco	MONEO	Dimelthon	2009/2010	2009/2010	
100	619	Ortobás	100619	00:01:cb:17:18:dc	119	229860478	NNF2885	9BM384067AB681858	19/02/10	10/04/2010			MB/OF-1418	MARCOPOLO SENIOR MID ON	177	36	26	3	11,25	13,02		Branco	MONEO	Dimelthon	2009/2010	2009/2010	
100	621	Ortobás	100621	00:01:cb:16:39:a2	121	234069027	NNF9844	9BM384067AB682226	22/02/10	25/05/2010			MB/OF-1418	MARCOPOLO SENIOR MID ON	177	36	26	3	11,25	12,89		Branco	MONEO	Dimelthon	2009/2010	2009/2010	
100	622	Ortobás	100622	00:01:cb:17:18:ef	122	229490738	NNF3903	9BM384067AB682266	22/02/10	25/05/2010			MB/OF-1418	MARCOPOLO SENIOR MID ON	177	36	26	3	11,25	12,89		Branco	MONEO	Dimelthon	2009/2010	2009/2010	
100	623	Ortobás	100623	00:01:cb:16:ef:15	123	314780114	NWV0358	9BYCS1A1A9C000791	23/02/10	05/06/2010			AGRALE/MA15	MARCOPOLO SENIOR MID ON	190	36	26	3	11,25	12,86		Branco	MONEO	Dimelthon	2009/2010	2009/2010	
100	624	Ortobás	100624	00:01:cb:16:ef:02	124	314768165	NWV0760	9BYCS1A1A9C000792	23/02/10	05/06/2010			AGRALE/MA15	MARCOPOLO SENIOR MID ON	190	36	26	3	11,25	12,86		Branco	MONEO	Dimelthon	2009/2010	2009/2010	
100	625	Ortobás	100625	00:01:cb:16:ef:6c	125	369977475	NXG1241	9BM384078AB698839	27/01/10	11/06/2010			MB/OF-1722 M	MARCOPOLO TORINO G7	218	36	41	3	12,3	12,85		Azul		FRT	2010/2010	2010/2010	
100	626	Ortobás	100626	00:01:cb:16:3d:ce	126	370441281	NXG3748	9BM384078AB698851	27/01/10	11/06/2010			MB/OF-1722 M	MARCOPOLO TORINO G7	218	36	41	3	12,3	12,85		Azul		FRT	2010/2010	2010/2010	
100	812	Ortobás	100812	00:01:cb:15:4d:0b	126	164920714	LKZ1295	9BM38407898666757	27/12/08	03/04/09			MB/OF-1722 M	CAIO APACHE VIP II	218	40	39	3	12,6	14,04		Cinza/Verde		FRT	2009/2009	2009/2009	
100	813	Palfinger	100813	00:01:cb:14:8a:45	126	180744313	LPM7584	9BM38407898664916	24/01/09	01/05/09			MB/OF-1722 M	CAIO APACHE VIP II	218	34	40	3	12	13,96		Cinza/Verde		FRT	2009/2009	2009/2009	
100	808	Ortobás	100808	00:01:cb:16:ef:4d	308	156462440	LPK7856	9BM38407898662713	08/03/10	13/06/10			MB/OF-1418	CAIO APACHE VIP II	218	40	39	3	12,6	-110,53		Cinza/Verde		FRT	2009/2009	2009/2009	
100	809	Palfinger	100809	00:01:cb:16:ef:4d	309	180742744	KW12279	9BM38407898666370	03/01/09	10/04/09			MB/OF-1722 M	CAIO APACHE VIP II	218	34	40	3	12	-109,35		Cinza/Verde		FRT	2009/2009	2009/2009	
100	810	Ortobás	100810	00:01:cb:16:ef:4d	310	171148843	LPK2128	9BM384078AB675861	04/01/09	11/04/09			MB/OF-1722 M	CAIO APACHE VIP II	218	40	28	3	12,6	-109,35		Cinza/Verde		FRT	2009/2010	2009/2010	
100	811	Ortobás	100811	00:01:cb:16:ef:4d	311	171159292	LPK2135	9BM384078AB675892	27/12/08	03/04/09			MB/OF-1722 M	CAIO APACHE VIP II	218	40	39	3	12,6	-109,33		Cinza/Verde		FRT	2009/2010	2009/2010	
100	812	Ortobás	100812	00:01:cb:16:ef:4d	312	164920714	LKZ1295	9BM38407898666757	27/12/08	03/04/09			MB/OF-1722 M	CAIO APACHE VIP II	218	40	39	3	12,6	-109,33		Cinza/Verde		FRT	2009/2009	2009/2009	
100	813	Palfinger	100813	00:01:cb:16:ef:4d	313	180744313	LPM7584	9BM38407898664916	24/01/09	01/05/09			MB/OF-1722 M	CAIO APACHE VIP II	218	34	40	3	12	-109,41		Cinza/Verde		FRT	2009/2009	2009/2009	
100	814	Ortobás	100814	00:01:cb:16:ef:4d	314	171283139	LKZ8833	9BM384078AB676487	27/12/08	03/04/09			MB/OF-1722 M	CAIO APACHE VIP II	218	40	29	3	12,6	-109,33		Cinza/Verde		FRT	2009/2010	2009/2010	
100	815	Ortobás	100815	00:01:cb:16:ef:4d	315	169927890	KVD8449	9BM384078AB675282	08/03/10	13/06/10			MB/OF-1722 M	CAIO APACHE VIP II	218	40	29	3	12,6	-110,53		Cinza/Verde		FRT	2009/2010	2009/2010	
100	816	Palfinger	100816	00:01:cb:16:ef:4d	316	180749896	LLA7100	9BM38407898664423	24/01/09	01/05/09			MB/OF-1722 M	CAIO APACHE VIP II	218	34	40	3	12	-109,41		Cinza/Verde		FRT	2009/2009	2009/2009	
100	817	Palfinger	100817	00:01:cb:16:ef:4d	317	323739867	LLA7090	9BM384078AB677442	24/01/09	01/05/09			MB/OF-1722 M	CAIO APACHE VIP II	218	34	40	3	12	-109,41		Cinza/Verde		FRT	2009/2010	2009/2010	
100	818	Palfinger	100818	00:01:cb:16:ef:4d	318	180739409	LLA7094	9BM384078AB677244	07/05/09	12/08/09			MB/OF-1722 M	CAIO APACHE VIP II	218	34	40	3	12	-109,69		Cinza/Verde		FRT	2009/2010	2009/2010	
100	819	Ortobás	100819	00:01:cb:16:ef:4d	319	389554910	NX48050	9BM384067AB6869591	18/11/09	23/02/10			MB/OF-1418	MARCOPOLO SENIOR MID ON	177	36	26	3	11,25	-110,22		Cinza/Verde	MONEO	Dimelthon	2009/2010	2009/2010	
100	820	Ortobás	100820	00:01:cb:16:ef:4d	320	380449978	NXG9455	9BM384067AB680272	28/10/09	02/02/10			MB/OF-1418	MARCOPOLO SENIOR MID ON	177	36	26	3	11,25	-110,17		Cinza/Verde	MONEO	Dimelthon	2009/2010	2009/2010	
100	821	Ortobás	100821	00:01:cb:16:ef:4d	321	229482392	NNF3907	9BM384067AB681079	28/10/09	02/02/10			MB/OF-1418	MARCOPOLO SENIOR MID ON	177	36	26	3	11,25	-110,17		Cinza/Verde	MONEO	Dimelthon	2009/2010	2009/2010	
100	822	Ortobás	100822	00:01:cb:16:ef:4d	322	233717099	NNG1191	9BM384067AB681805	14/11/09	19/02/10			MB/OF-1418	MARCOPOLO SENIOR MID ON	177	36	26	3	11,25	-110,21		Cinza/Verde	MONEO	Dimelthon	2009/2010	2009/2010	
100	823	Ortobás	100823	00:01:cb:16:ef:4d	323	395664900	NX4986	9532L82W8AR050511	24/02/10	01/06/10			VW/17-230	NEOBUS MEGA	218	37	42	3	12,3	-110,49		Cinza/Verde		FRT	2010/2010	2010/2010	
100	824	Ortobás	100824	00:01:cb:16:ef:4d	324	364826339	NXF6044	9BM3840678B783863	10/06/11	10/06/11	RS 145.000,00	RS 113.000,00	MB/OF-1418	MARCOPOLO TORINO G7	177	33	23	3	11,25	-111,52	RS 185.704,00	Cinza/Verde		ITAULEASING	Dimelthon	2011/2011	2011/2011
100	825	Ortobás	100825	00:01:cb:16:ef:4d	325	375104658	NX33894	9BM3840678B783869	18/03/11	08/06/11	RS 145.000,00	RS 113.000,00	MB/OF-1418	MARCOPOLO TORINO G7	177	33	23	3	11,25	-111,51	RS 185.702,00	Cinza/Verde		ITAULEASING	Dimelthon	2011/2011	2011/2011
100	826	Ortobás	100826	00:01:cb:16:ef:4d	326	367508796	NX33970	9BM3840678B782273	16/03/11	08/06/11	RS 145.000,00	RS 113.000,00	MB/OF-1722 M	MARCOPOLO TORINO G7	218	35	45	3	12,3	-111,51	RS 185.702,00	Cinza/Verde		ITAULEASING	Dimelthon	2011/2011	2011/2011
100	827	Ortobás	100827	00:01:cb:16:ef:4d	327	358598637	NXF7233	9BM3840678B782325	18/03/11	10/06/11	RS 145.000,00	RS 113.000,00	MB/OF-1722 M	MARCOPOLO TORINO G7	218	35	45	3</									